



Nederlands
Olympisch Comité
Nederlandse
Sport Federatie

Lidmaatschappen NOC*NSF over 2016



Lidmaatschappen NOC*NSF over 2016

Inleiding

In de periode april – mei 2017 heeft de jaarlijkse inventarisatie van het aantal lidmaatschappen van sportbonden over het jaar 2016 plaatsgevonden. De sportbonden hebben op basis van een vast format gegevens over hun leden aangeleverd, welke vervolgens verwerkt zijn in het 'Kennis- en Informatiesysteem Sport' (KISS). Het doel van dit rapport is inzicht geven in de stand van zaken met betrekking tot het aantal lidmaatschappen binnen de georganiseerde sport in Nederland. Tevens kunnen mogelijke trends inzichtelijk gemaakt worden op basis van deze gegevens.

Per lid leveren de sportbonden jaarlijks de volgende gegevens aan: postcode, geslacht, geboortedatum, sportbond en ingangsdatum van het lidmaatschap. Wanneer deze gegevens dermate onvolledig worden aangeleverd dat het geslacht en de geboortedatum onbekend zijn, kan een lidmaatschap niet worden ingelezen en wordt deze dus niet meegeteld in deze rapportage. Deze wijziging is voor het eerst toegepast in de ledentalrapportage over 2013.

Deze rapportage heeft te allen tijde betrekking op het aantal lidmaatschappen dat door middel van de beschreven werkwijze is aangeleverd. In het geval dat een persoon meerdere lidmaatschappen heeft binnen een sportbond, worden deze lidmaatschappen afzonderlijk bij elkaar opgeteld.

Voor meer informatie over deze lidmaatschappenrapportage kan contact worden opgenomen met NOC*NSF via kiss@nocnsf.nl.



Validatie van de gegevens

Om de lidmaatschapsgegevens in het juiste perspectief te plaatsen, worden hieronder enkele opmerkingen geplaatst:

Lidmaatschappenrapportage over 2015

In de rapportage over 2015 is een aantal opmerkingen geplaatst over de stijging/daling van het aantal lidmaatschappen bij een aantal sportbonden. Omdat in deze rapportage wordt teruggeblikt op de periode 2014-2016 zijn dezelfde opmerkingen van toepassing in relatie tot de verschillen tussen 2014 en 2015.

Survivalrun Bond Nederland

Tijdens de Algemene Vergadering van NOC*NSF op 21 november is de Survivalrun Bond Nederland (SBN) toegetreden als nieuwste lid van NOC*NSF. De sportbond voor Survivalrun bestaat nu 25 jaar en zal, zoals elk toetredend lid, twee jaar lang de status van aspirant-lid krijgen. Daarna zal het volwaardig lidmaatschap volgen. De lidmaatschapsgegevens van de Survivalrun Bond Nederland worden met ingang van dit rapport over 2016 opgenomen in de lidmaatschappenrapportages.

Inhoudsopgave

| | |
|---|----|
| 1. Lidmaatschappen 2016 | 5 |
| 1.1 Ontwikkeling totaal aantal lidmaatschappen | 5 |
| 1.2 Ontwikkeling aantal lidmaatschappen per sportbond | 5 |
| 1.3 Ontwikkeling lidmaatschappen per sportbond in volgorde van grootte | 6 |
| 2. Leeftijdsverdeling | 7 |
| 2.1 Verhouding jeugd-volwassenen (2013-2016) | 7 |
| 2.2 Trend (2014-2016) aantal lidmaatschappen per leeftijdscategorie | 8 |
| 2.3 Trend percentage lidmaatschappen 2014-2016 per leeftijdscategorie | 9 |
| 3. Verhouding man/vrouw | 10 |
| 3.1 Vergelijking aantal lidmaatschappen man versus vrouw (2016) | 10 |
| 3.2 Vergelijking percentage lidmaatschappen man versus vrouw (2016) | 11 |
| 3.3 Trend verdeling aantal lidmaatschappen | 12 |
| 3.4 Trend verdeling percentage lidmaatschappen | 13 |
| 4. Sportverenigingen | 14 |
| 5. Type sport: individueel, semi-individueel, team | 15 |
| 5.1 Vergelijking aantal lidmaatschappen per type sport (2016) | 15 |
| 5.2 Verhouding type sport | 16 |
| 5.3 Verhouding type sport op basis van geslacht en leeftijd (2016) | 17 |
| 6. Geografische verdeling lidmaatschappen | 18 |
| 6.1 Aantal lidmaatschappen op provincieniveau (2016) | 18 |
| 6.2 Ranking percentage lidmaatschappen op provincieniveau (2016) Toelichting: | 19 |
| 6.3 Trend aantal lidmaatschappen per provincie | 20 |
| 6.4 Lidmaatschappen op gemeenteniveau (2016) | 21 |
| 6.5 Geografische verdeling type sport op gemeenteniveau (2016) | 22 |
| Bijlagen | 25 |
| Bijlage 1: Lidmaatschappen totaal per sportbond en geslacht | 26 |
| Bijlage 2: Lidmaatschappen jeugd per sportbond en geslacht | 27 |
| Bijlage 3: Lidmaatschappen volwassenen per sportbond en geslacht | 28 |
| Bijlage 4: Ontwikkelingen lidmaatschappen sportbonden – absoluut | 29 |
| Bijlage 5: Ontwikkelingen lidmaatschappen sportbonden – relatief | 30 |
| Bijlage 6: Lidmaatschappen in volgorde van grootte | 31 |
| Bijlage 7: Aantal verenigingen per sportbond | 32 |
| Bijlage 8: Verdeling aantal lidmaatschappen per type | 33 |
| Colofon | 35 |

1. Lidmaatschappen 2016

1.1 Ontwikkeling totaal aantal lidmaatschappen

In 2016 waren 75 sportbonden aangesloten bij NOC*NSF. Ten opzichte van 2015 is de Survivalrun Bond Nederland toegetreden als lid van NOC*NSF.

Het totale ledenbestand van NOC*NSF bestond in 2016 uit 5.276.778 lidmaatschappen (inclusief Survivalrun Bond Nederland). Ten opzichte van 2015 is dit een absolute daling van 15.532 lidmaatschappen. Relatief gezien is het aantal lidmaatschappen (inclusief Survivalrun Bond Nederland) met 0,29 procent gedaald. Exclusief de Survivalrun Bond Nederland is de absolute daling in 2016 ten opzichte van 2015 23.121 lidmaatschappen en de relatieve daling 0,44 procent.

Binnen deze rapportage wordt uitgegaan van de aantallen die vermeld staan in [bijlage 1](#). Het aantal lidmaatschappen in 2016 is verdeeld over 4.367.056 personen die één of meerdere lidmaatschappen hebben bij de sportbonden die zijn aangesloten bij NOC*NSF.

Een totaaloverzicht met het aantal lidmaatschappen per sportbond in 2014 tot en met 2016 is weergegeven in [bijlage 1](#). Het onderscheid naar leeftijd en geslacht, is weergegeven in [bijlage 2](#) en [3](#).

1.2 Ontwikkeling aantal lidmaatschappen per sportbond

In 2016 is het aantal lidmaatschappen van 33 sportbonden toegenomen ten opzichte van 2015. Daarentegen is het aantal lidmaatschappen van 40 sportbonden gedaald en is het aantal van 1 sportbond, te weten Nederlandse Drakenboot Federatie, gelijk gebleven. Het aantal lidmaatschappen van Survivalrun Bond Nederland is in de vergelijking ten opzichte van 2015 buiten beschouwing gelaten in verband met de beschikbare gegevens.

Absoluut gezien kenden de Koninklijke Nederlandse Lawn Tennis Bond (-16.094), Sportvisserij Nederland (-9.995) en de Koninklijke Wandel Bond Nederland (-9.197) de grootste daling wat betreft de lidmaatschappen (zie [bijlage 4](#)).

Relatief gezien daalden de Squash Bond Nederland (-27,4%), Bob en Sleebond Nederland (-17,4%) en de Nederlandse Floorball en Unihockeybond (-15,9%) het meest (zie [bijlage 5](#)). Wanneer naar de relatieve stijging van de lidmaatschappen in 2016 ten opzichte van 2015 wordt gekeken, vertonen de Nederlandse Boks bond (+45,4%), Nederlandse Frisbeebond (+37,2%) en American Football bond Nederland (+18,3%) de grootste stijging (zie [bijlage 5](#)). Absoluut gezien zijn de Koninklijke Nederlandse Gymnastiek Unie (+5.810), de Koninklijke Nederlandse Voetbal Bond (+4.481) en de Koninklijke Nederlandse Golf Federatie (3.755) het meest gestegen (zie [bijlage 4](#)).



1.3 Ontwikkeling lidmaatschappen per sportbond in volgorde van grootte

De top 15 sportbonden, op basis van het aantal lidmaatschappen, is in 2016 gewijzigd ten opzichte van 2015 (zie [bijlage 6](#)). Deze wijziging is onder andere ontstaan door een stijging van het aantal lidmaatschappen bij de Koninklijke Nederlandse Zwembond, waardoor deze bond van nummer 9 naar 8 is gegaan en de Atletiekunie van nummer 8 naar 9. De Nederlandse Ski Vereniging neemt plek 14 in, waardoor het Watersportverbond is gedaald naar nummer 15.

De top 5 werd in 2016 gevormd door de Koninklijke Nederlandse Voetbal Bond (KNVB), de Koninklijke Nederlandse Lawn Tennis Bond (KNLTB), Sportvisserij Nederland, de Koninklijke Nederlandse Golf Federatie (KNGF) en de Koninklijke Nederlandse Gymnastiek Unie (KNGU). Bij drie van de vijf sportbonden is een stijging in het aantal lidmaatschappen waar te nemen, namelijk bij de KNVB (+4.481), de NGF (+3.755) en de KNGU (+5.810). Het aantal lidmaatschappen van de overige twee bonden is in 2016 ten opzichte van 2015 gedaald (KNLTB: -16.094 en Sportvisserij Nederland: -9.995).

Van de nummers 6 tot en met 10 zijn drie sportbonden gegroeid in 2016, namelijk de Koninklijke Nederlandse Hockey Bond (+2.064), de Koninklijke Nederlandse Zwembond (+3.467) en de Nederlandse Volleybalbond (+233). Het aantal lidmaatschappen van de Koninklijke Nederlandse Hippische Sportfederatie en de Atletiekunie zijn gedaald (respectievelijk -2.364 en -617).

De top 11 tot en met 15 bevat vier sportbonden met een dalend aantal lidmaatschappen in 2016 ten opzichte van 2015, namelijk de Koninklijke Wandel Bond Nederland (-9.197), het Koninklijk Nederlands Korfbal Verbond (-275), de Nederlandse Ski Vereniging (-3.530) en het Watersportverbond (-7.337). De Nederlandse Bridge Bond kent een stijging van het aantal lidmaatschappen (+100).

De vijf kleinste sportbonden werden in 2016 gevormd door de Bob en Sleebond Nederland (76 lidmaatschappen), de Nederlandse Curling Bond (141 lidmaatschappen), de Nederlandse Drakenboot Federatie (272 lidmaatschappen), de Koninklijke Nederlandse Motorboot Club (361 lidmaatschappen) en de Nederlandse Minigolf Bond (476 lidmaatschappen). Ook in 2015 waren dit de kleinste sportbonden.

2. Leeftijdsverdeling

2.1 Verhouding jeugd-volwassenen (2013-2016)

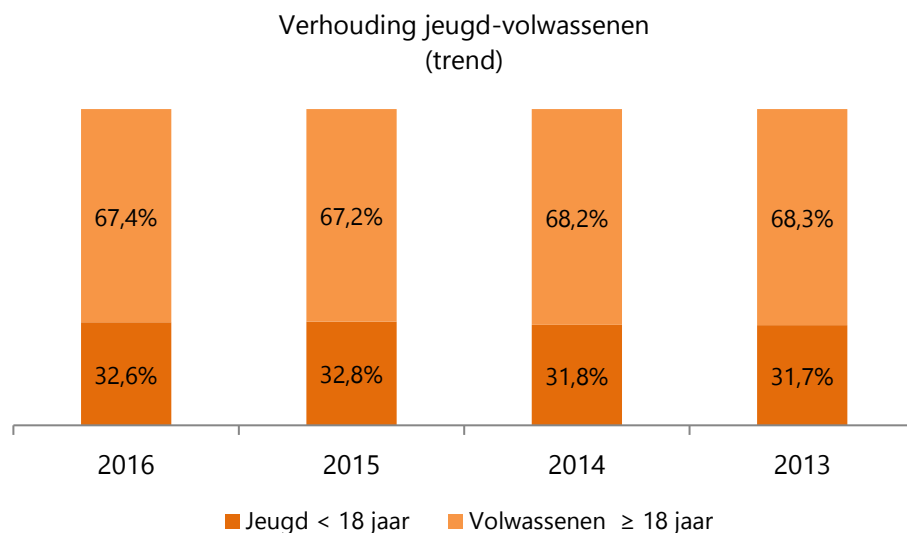

Toelichting

Wanneer in deze rapportage wordt gesproken over jeugd, dan betreft het alle lidmaatschappen die betrekking hebben op leden van 0 tot en met 17 jaar. Wanneer over volwassenen gesproken wordt, geldt dit voor 18 jaar en ouder.

Ruim twee-derde van het totaal aantal lidmaatschappen (5.276.778) behoorde in 2016 toe aan volwassenen, namelijk 3.556.498 lidmaatschappen. Het overige aantal lidmaatschappen (1.720.280) bestond uit jeugd. In percentages bestond 32,6% van het aantal lidmaatschappen uit jeugd en 67,4% van het aantal lidmaatschappen uit volwassenen.

Relatief gezien is de verhouding tussen jeugd en volwassenen in 2015 en 2016 licht gewijzigd ten opzichte van de jaren daarvoor. Het aandeel lidmaatschappen dat betrekking heeft op jeugd is in 2015 en 2016 iets groter dan in 2013 en 2014.

2.2 Trend (2014-2016) aantal lidmaatschappen per leeftijdscategorie

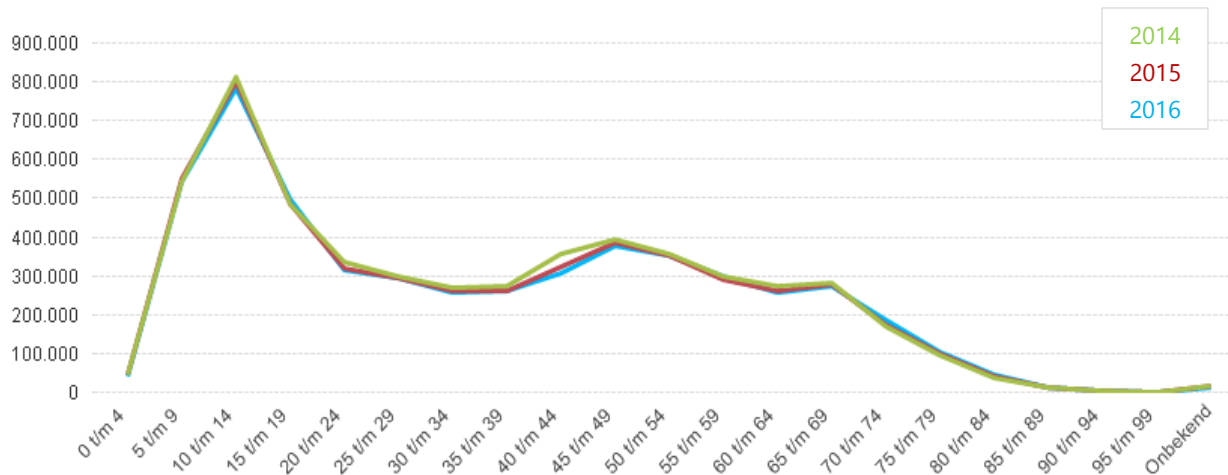

Toelichting:

Bovenstaande grafiek bevat een vergelijking van het aantal lidmaatschappen per leeftijdscategorie in 2014, 2015 en 2016 in Nederland. Absoluut gezien is – in totaal – bij volwassenen een stijging van 1.914 lidmaatschappen zichtbaar. Bij de jeugd is in 2016 sprake van een daling van 17.446 lidmaatschappen ten opzichte van 2015.

2.3 Trend percentage lidmaatschappen 2014-2016 per leeftijdscategorie

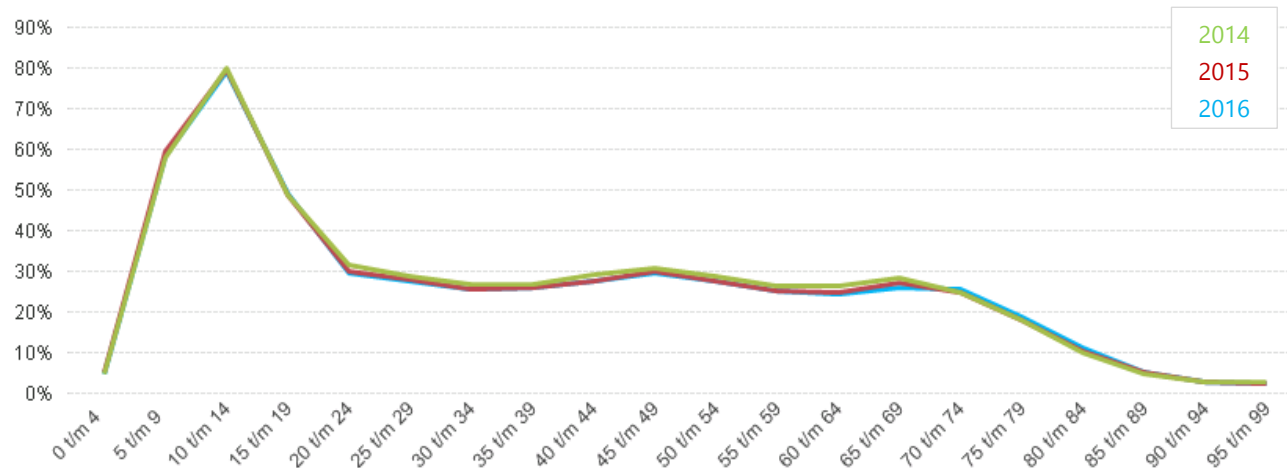

Toelichting:

Bovenstaande grafiek vertoont een vergelijking van het landelijke percentage lidmaatschappen per leeftijdscategorie in 2014, 2015 en 2016. Hierbij is het aantal lidmaatschappen binnen een leeftijdscategorie gedeeld door het aantal inwoners binnen dezelfde leeftijdscategorie. Relatief gezien is er bij volwassenen een stijging van de lidmaatschappen zichtbaar in 2015, namelijk 0.1%. Het percentage lidmaatschappen bij de jeugd is juist gedaald met 1.0 % ten opzichte van 2015.

De absolute daling van het aantal lidmaatschappen in de leeftijdscategorie 40 t/m 44 jaar (zie de vorige pagina) is in relatieve zin beperkt, omdat het aantal inwoners in deze leeftijdscategorie eveneens is gedaald.

3. Verhouding man/vrouw

3.1 Vergelijking aantal lidmaatschappen man versus vrouw (2016)

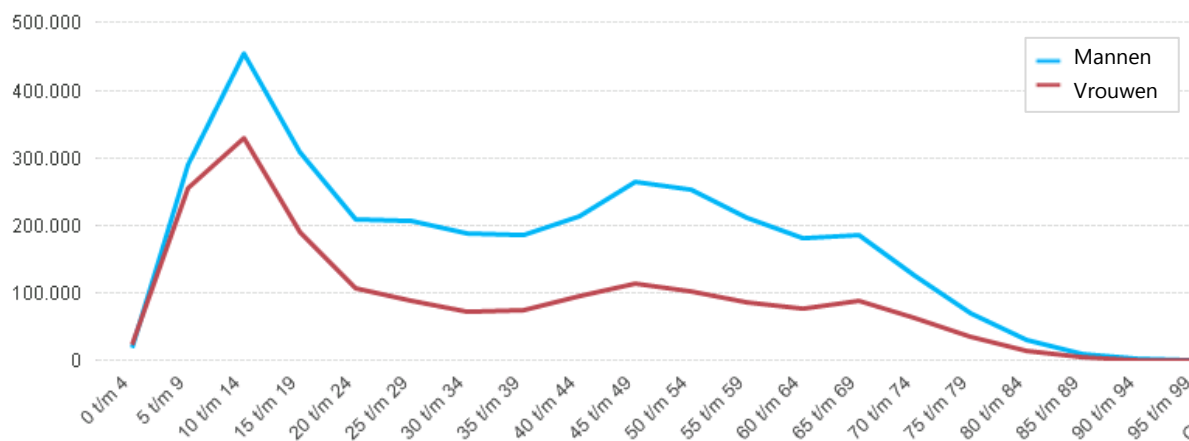

Toelichting:

Het aantal lidmaatschappen is in bovenstaande grafiek weergegeven per leeftijdscategorie, met een onderscheid tussen mannen en vrouwen. Het aantal lidmaatschappen onder mannen is groter dan het aantal lidmaatschappen onder vrouwen. Dit is in lijn met voorgaande jaren.

3.2 Vergelijking percentage lidmaatschappen man versus vrouw (2016)

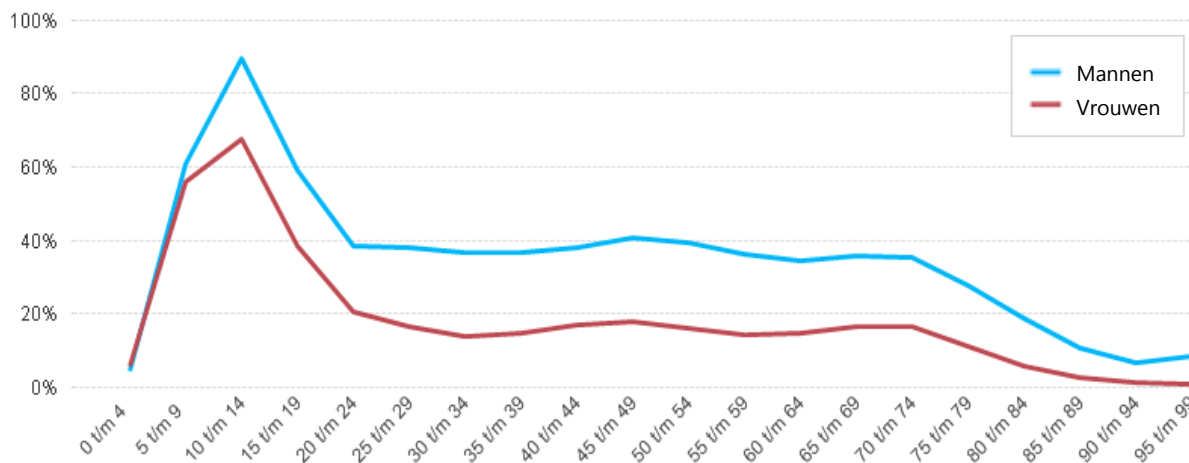

Toelichting:

Het percentage lidmaatschappen is in bovenstaande grafiek weergegeven per leeftijdscategorie, met een onderscheid tussen mannen en vrouwen. Hierbij is het aantal lidmaatschappen per geslacht afgezet tegen het aantal inwoners van dat geslacht binnen de betreffende leeftijdscategorie. Evenals de absolute verdeling, zijn er relatief gezien meer lidmaatschappen onder mannen dan onder vrouwen in 2016. Dit komt overeen met voorgaande jaren.

3.3 Trend verdeling aantal lidmaatschappen

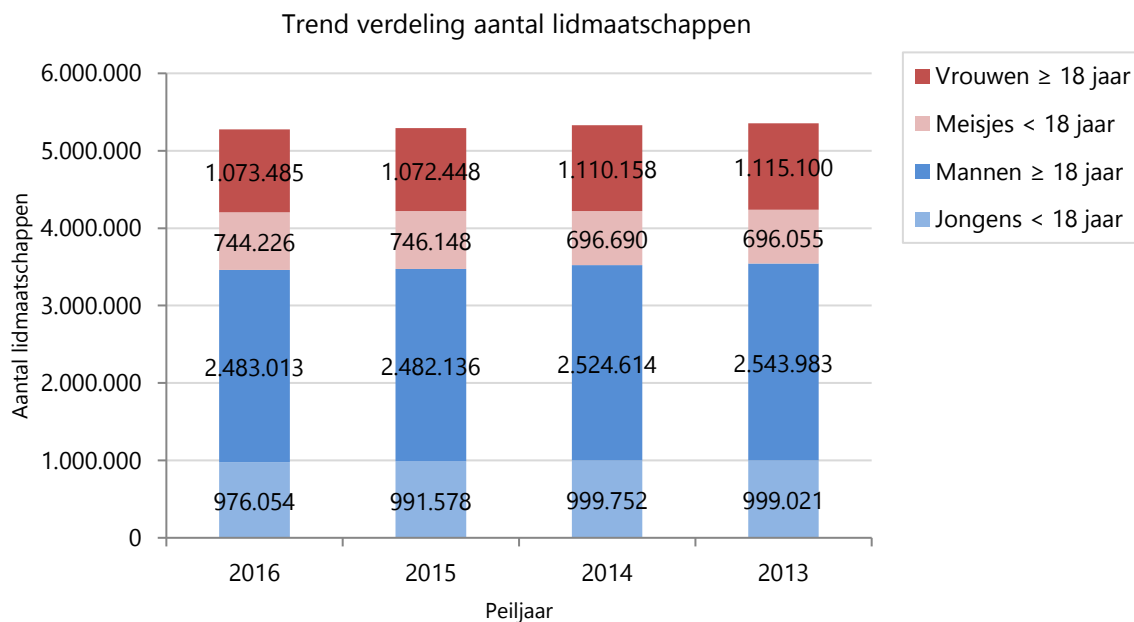

Toelichting:

In 2016 telden de sportbonden bijna 3,5 miljoen lidmaatschappen onder mannen en ruim 1,8 miljoen lidmaatschappen onder vrouwen (jeugd en volwassenen). Het aantal lidmaatschappen onder mannen (alle leeftijdscategorieën) is in 2016 gedaald met 14.629 lidmaatschappen. Het aantal lidmaatschappen onder vrouwen (alle leeftijdscategorieën) laat ook een daling zien van 885 lidmaatschappen. Het totaal aantal lidmaatschappen is gedaald met 15.532. Het meest opvallend is de daling van het aantal lidmaatschappen onder jongens t/m 17 jaar. Deze daling wordt met name veroorzaakt door een afname van het aantal lidmaatschappen van de Koninklijke Nederlandse Lawn Tennis Bond, de Koninklijke Wandel Bond Nederland en Sportvisserij Nederland.

3.4 Trend verdeling percentage lidmaatschappen

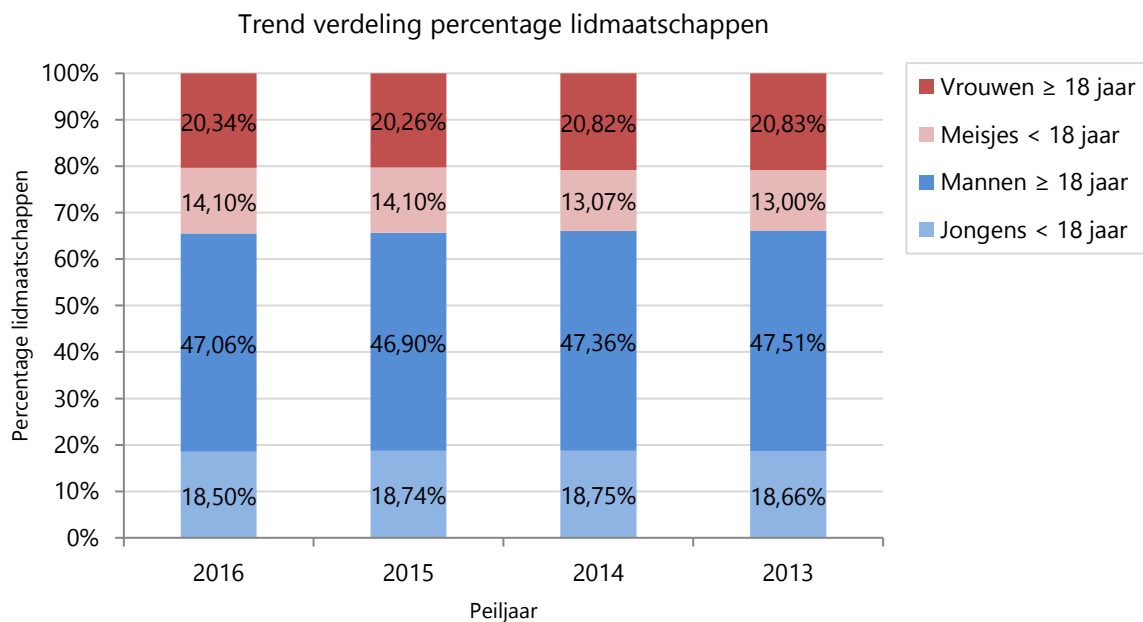

Toelichting:

De relatieve verdeling van de lidmaatschappen in 2016 is ten opzichte van 2015 en 2014 nauwelijks veranderd. Ruim 14% van het totaal bestond in 2016 uit lidmaatschappen onder meisjes t/m 17 jaar en voor vrouwen vanaf 18 jaar betrof dit ruim 20%. Dit betekent dat ruim 34% van de lidmaatschappen uit vrouwen bestond en dat iets meer dan 65% tot lidmaatschappen onder mannen behoorde in 2016. Het percentage mannen kan onderverdeeld worden in 18,5% jongens t/m 17 jaar en ruim 47% uit mannen vanaf 18 jaar.

4. Sportverenigingen

Aantal verenigingen excl. Sportvisserij Nederland en Survivalrun Bond Nederland

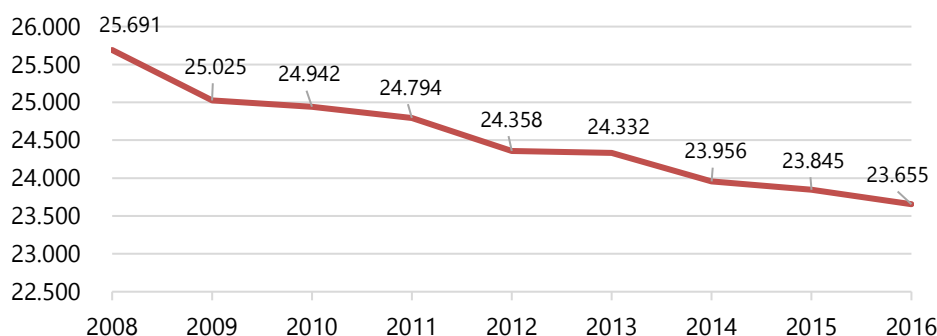

In 2016 hadden de 75 sportbonden in totaal 24.546 verenigingen ([bijlage 7](#)). Dit zijn 123 verenigingen minder dan in 2015. Relatief gezien is dit een daling van 0,5%. Bovenstaande grafiek vertoont de trend van het aantal sportverenigingen van de sportbonden die in deze rapportage zijn meegenomen. Om een realistische trendweergave te krijgen, zijn de aantallen sportverenigingen van Sportvisserij Nederland en de Survivalrun Bond Nederland in de grafiek buiten beschouwing gelaten. De verenigingsgegevens van Sportvisserij Nederland zijn namelijk uitsluitend vanaf 2013 bij NOC*NSF bekend. Ditzelfde geldt voor Survivalbond Nederland. Deze gegevens zijn uitsluitend vanaf 2016 bekend. Er is in 2016 sprake van een daling ten opzichte van 2015. Exclusief Sportvisserij Nederland en Survivalrun Bond Nederland is er een absolute daling van 190 verenigingen en een relatieve daling van 0,5%. In onderstaande grafiek is Sportvisserij Nederland en de Survivalbond wel meegenomen.

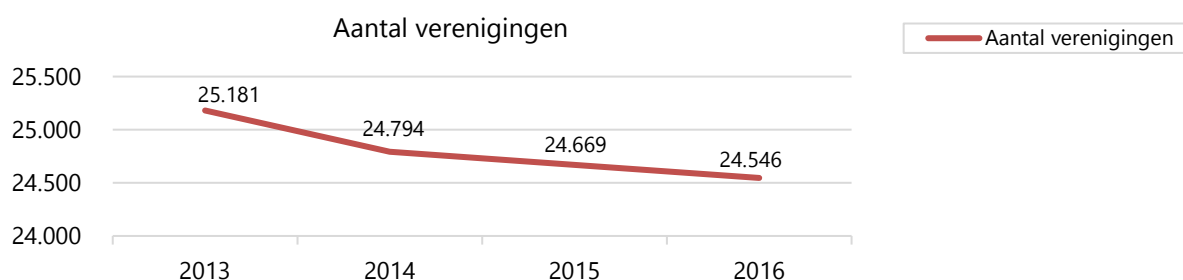

5. Type sport: individueel, semi-individueel, team

5.1 Vergelijking aantal lidmaatschappen per type sport (2016)

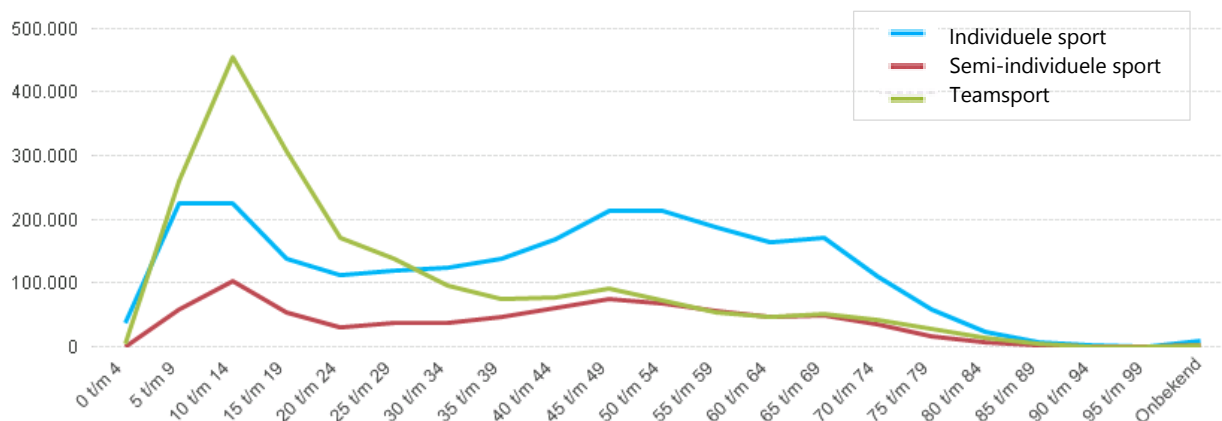

Toelichting:

Bovenstaande grafiek geeft de vergelijking van het aantal lidmaatschappen per type sport in 2016 weer. Hierbij is een onderverdeling in leeftijdscategorieën gemaakt. Het overzicht met het aantal lidmaatschappen per sportbond, verdeeld over de verschillende sporttypen, is te vinden in [bijlage 8](#).

De onderverdeling in individuele sporten, semi-individuele sporten en teamsporten wordt sinds enkele jaren op dezelfde wijze gehanteerd. Binnen een aantal sportbonden is sprake van diverse sporttakken, echter is voor het maken van dit onderscheid een indeling gemaakt naar sportbonden, zonder rekening te (kunnen) houden met het onderscheid tussen verschillende sporttakken binnen sportbonden.

Het is duidelijk zichtbaar dat tot en met 29 jaar teamsporten het meest worden beoefend. Vanaf ongeveer het 30^e levensjaar worden steeds meer individuele sporten (in verenigingsverband) beoefend.

5.2 Verhouding type sport

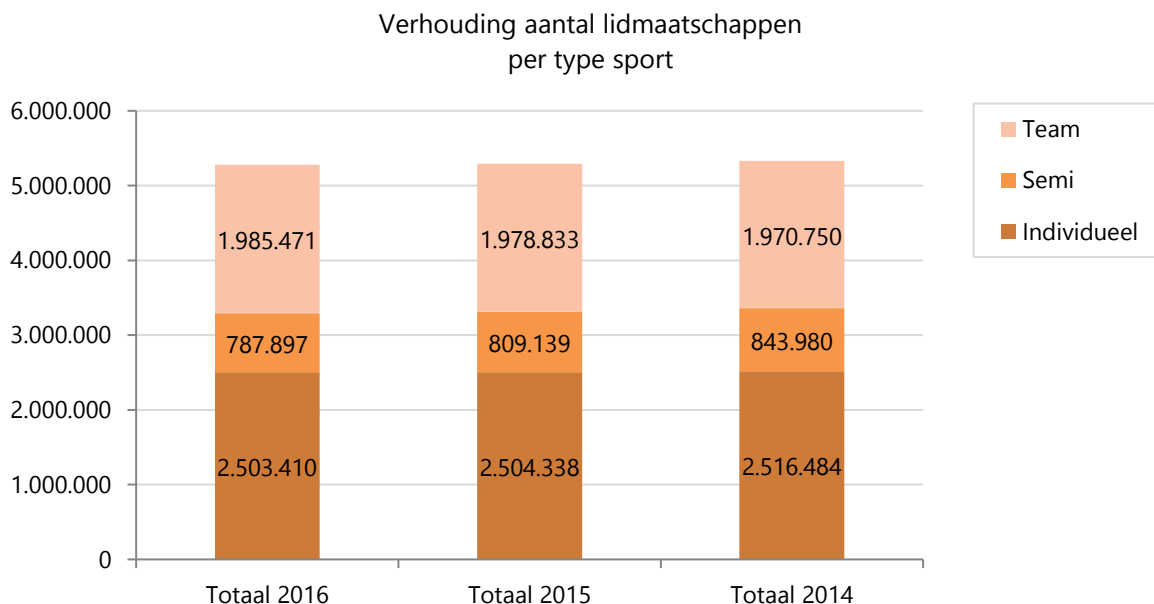

Toelichting:

Bovenstaande grafiek geeft de verdeling van het aantal lidmaatschappen over individuele-, semi-individuele en teamsporten in 2016 weer. Het merendeel van de lidmaatschappen had in 2016 betrekking op individuele sporten (2.503.410 lidmaatschappen). Daarnaast behoorden 787.897 lidmaatschappen tot semi-individuele sporten en 1.985.471 lidmaatschappen tot teamsporten. Uitsluitend de teamsporten hebben sinds 2014 een stijging doorgemaakt.

5.3 Verhouding type sport op basis van geslacht en leeftijd (2016)

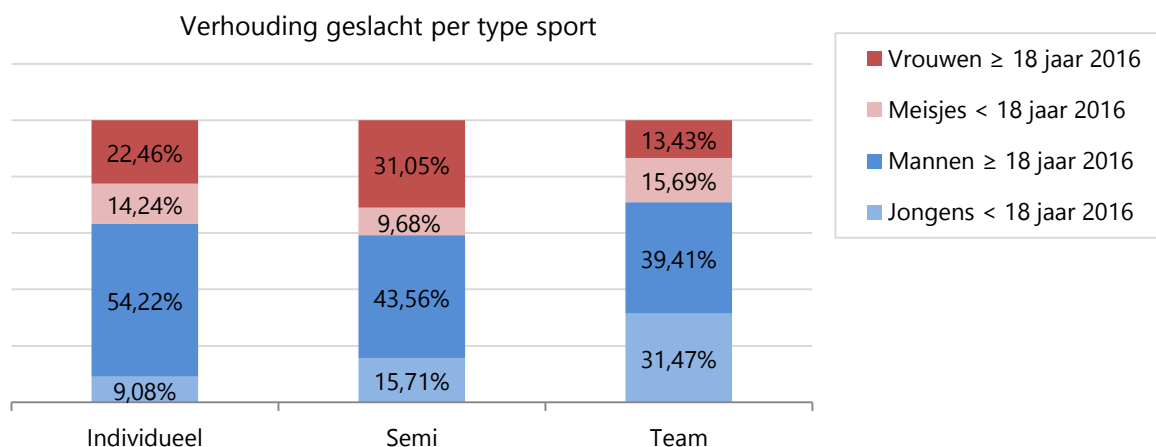

Toelichting:

De verhouding mannen versus vrouwen en jeugd versus volwassenen verschilt per type sport. In bovenstaande grafiek is zichtbaar hoe de verschillende subgroepen zijn onderverdeeld per type sport. Wat betreft geslacht is zichtbaar dat alle sporttypen in 2015 meer lidmaatschappen onder mannen dan onder vrouwen hadden:

- Individuele sport: mannen 63,3% versus vrouwen 36,7%;
- Semi-individuele sport: mannen 59,27% versus vrouwen 40,73%;
- Teamsport: mannen 70,88% versus vrouwen 29,12%.

Qua leeftijdsverdeling bij het type teamsport had 47,16% van de lidmaatschappen betrekking op jeugd ten opzichte van 52,84% volwassenen, terwijl de verdeling bij individuele en semi-individuele sport respectievelijk 23,32% jeugd ten opzichte van 76,68% volwassenen en 25,39% jeugd ten opzichte van 74,61% was. Ten opzichte van 2015 en 2014 zijn er geen grote verschillen in deze verhoudingen opgetreden.

6. Geografische verdeling lidmaatschappen

6.1 Aantal lidmaatschappen op provincieniveau (2016)

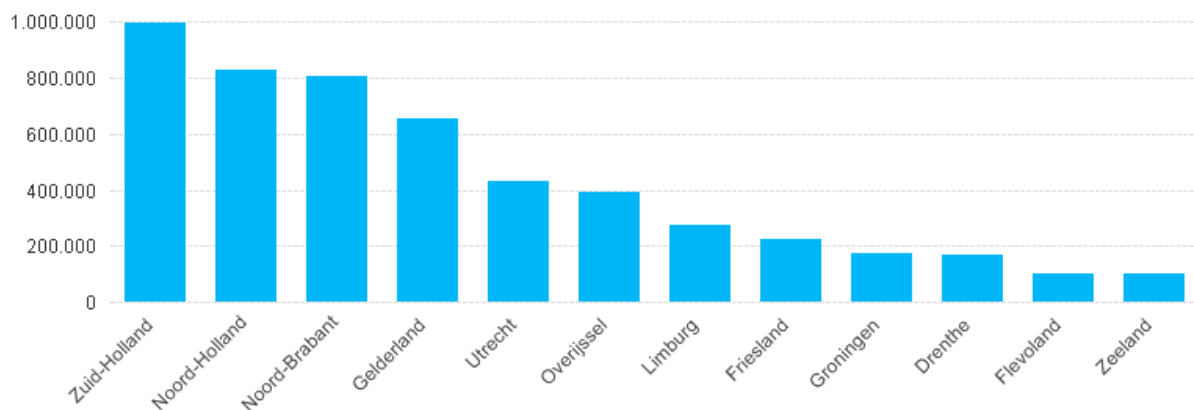

Toelichting:

Bovenstaande grafiek geeft een verdeling van het aantal lidmaatschappen in 2016 per provincie weer. Hieruit is op te maken dat het hoogste aantal lidmaatschappen in 2016 inwoners van de provincie Zuid-Holland betreft en dat provincie Zeeland de minste lidmaatschappen heeft.

6.2 Ranking percentage lidmaatschappen op provincieniveau (2016)

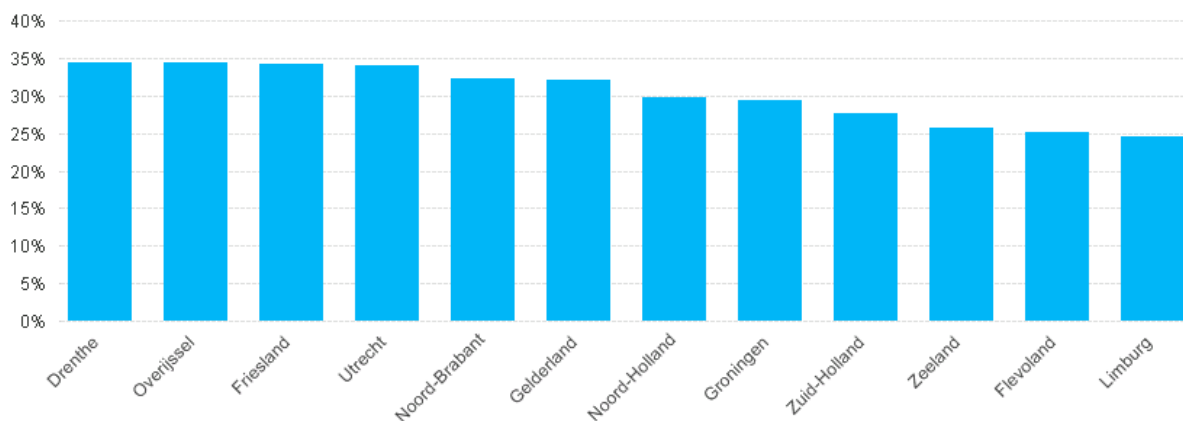

Toelichting:

In bovenstaande grafiek is het aantal lidmaatschappen per provincie afgezet tegen het aantal inwoners in de betreffende provincie. Relatief gezien hadden de provincies Drenthe en Overijssel de meeste lidmaatschappen in 2016.

6.3 Trend aantal lidmaatschappen per provincie

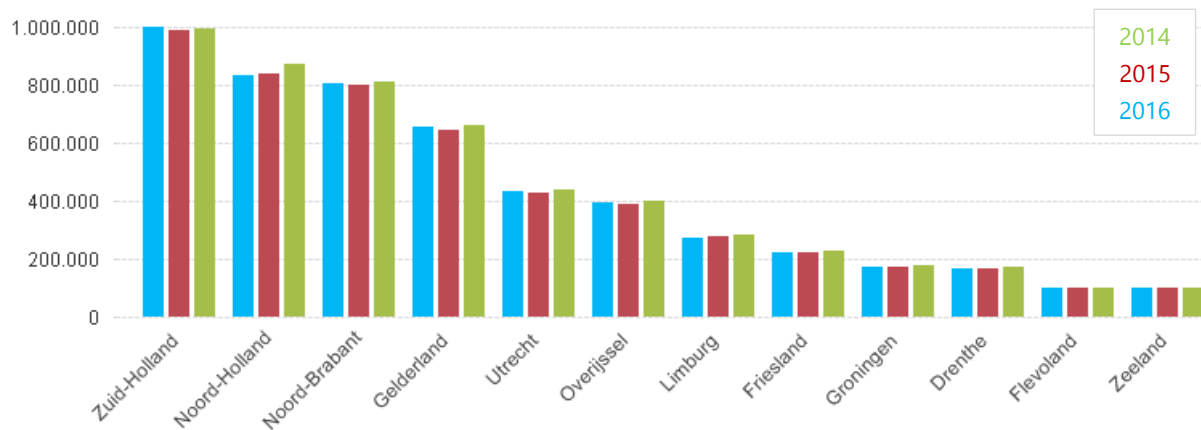

Toelichting:

In bovenstaande grafiek is het aantal lidmaatschappen weergegeven in een 'ranking' per provincie. Hierbij is onderscheid gemaakt in 2014, 2015 en 2016. De provincie met het hoogste aantal lidmaatschappen in 2016 staat vooraan.

6.4 Lidmaatschappen op gemeenteniveau (2016)

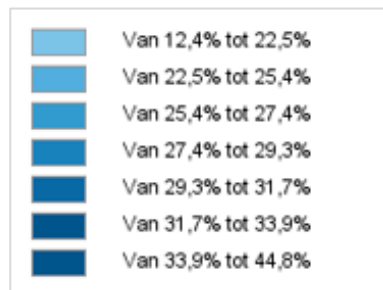
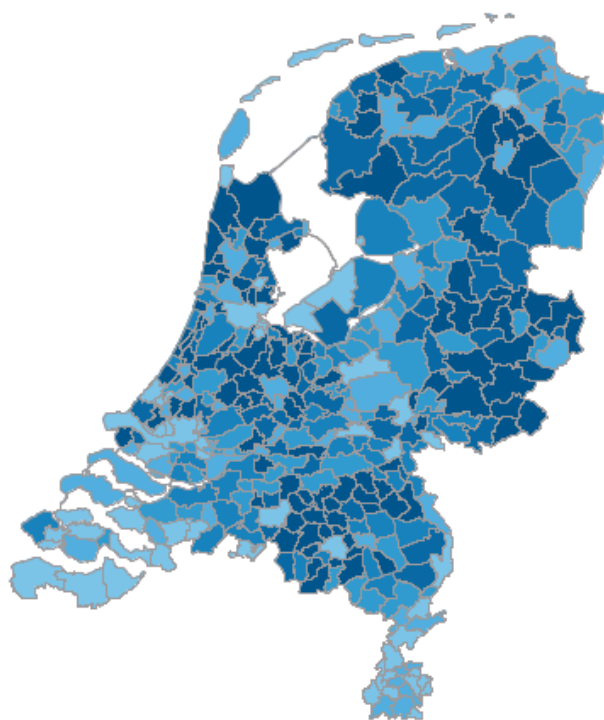

Toelichting:

Bovenstaande afbeelding geeft de verdeling van het percentage lidmaatschappen in 2016 op gemeenteniveau in Nederland weer. Hierbij is het aantal lidmaatschappen afgezet tegen het aantal inwoners per gemeente.

6.5 Geografische verdeling type sport op gemeenteniveau (2016)

Individuele sport

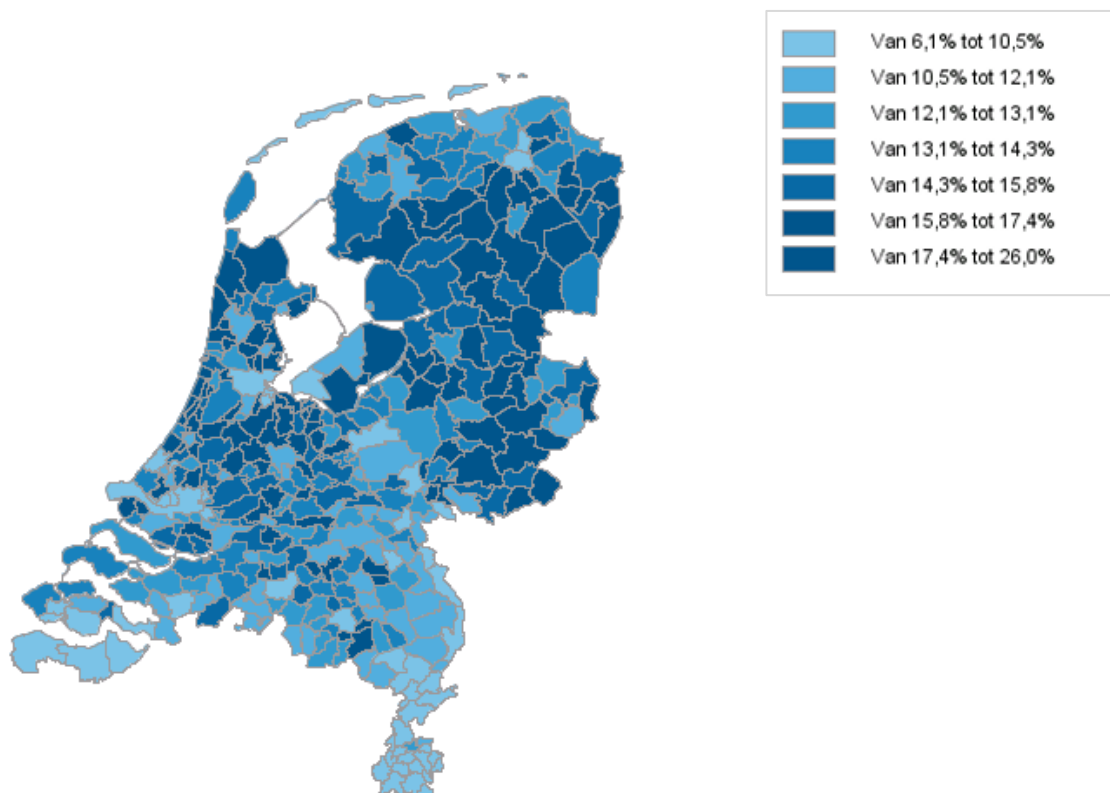

Toelichting:

Bovenstaande kaart geeft de verdeling van het percentage lidmaatschappen behorend tot individuele sport in 2016 op gemeenteniveau in Nederland weer. Hierbij is het aantal lidmaatschappen binnen de betreffende sportbonden afgezet tegen het aantal inwoners per gemeente.

Semi-individuele sport

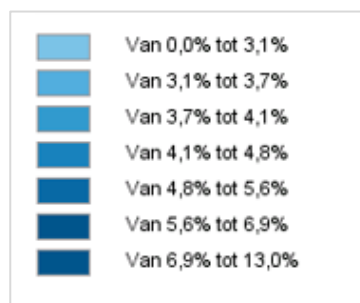
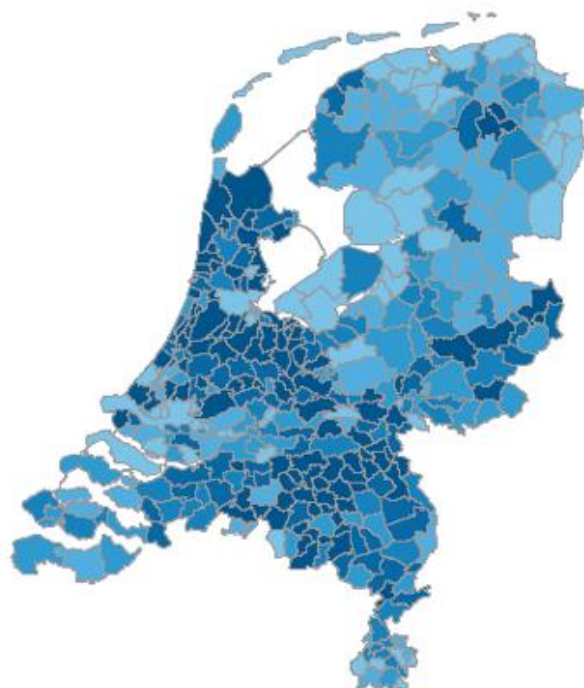

Toelichting:

Bovenstaande afbeelding geeft de verdeling van het percentage lidmaatschappen behorend tot semi-individuele sport in 2016 op gemeenteniveau in Nederland weer. Hierbij is het aantal lidmaatschappen binnen de betreffende sportbonden afgezet tegen het aantal inwoners per gemeente.

Teamsport

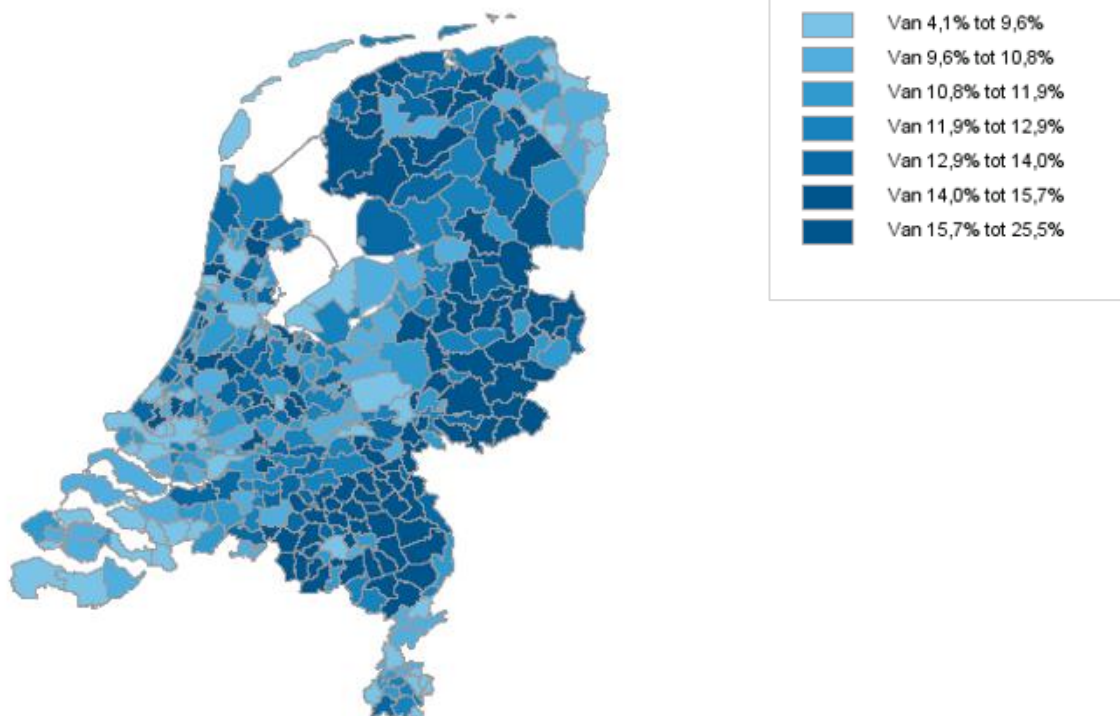

Toelichting:

Bovenstaande afbeelding geeft de verdeling van het percentage lidmaatschappen behorend tot teamsport in 2016 op gemeenteniveau in Nederland weer. Hierbij is het aantal lidmaatschappen binnen de betreffende sportbonden afgezet tegen het aantal inwoners per gemeente.



Nederlands
Olympisch Comité
Nederlandse
Sport Federatie

25/35

Bijlagen

BEZOEKADRES
Papendallaan 60, Arnhem

POSTADRES
Postbus 302, 6800 AH Arnhem

TELEFOON
026 483 44 00

EMAIL
info@nocnsf.nl

INTERNET
www.nocnsf.nl

Bijlage 1: Lidmaatschappen totaal per sportbond en geslacht

| Sportbond | Totaal 2016 | Totaal 2015 | Totaal 2014 | % verschil totaal 2015/2016 | % verschil totaal 2014/2015 |
|---|------------------|------------------|------------------|--------------------------------|--------------------------------|
| Aikido Nederland | 3.724 | 3.630 | 3.776 | 2,6% | -3,9% |
| Algemene Nederlandse Sjoelbond | 1.233 | 1.343 | 1.346 | -8,2% | -0,2% |
| American Football Bond Nederland | 1.704 | 1.440 | 1.667 | 18,3% | -13,6% |
| Atletiekunie | 139.654 | 140.271 | 140.116 | -0,4% | 0,1% |
| Badminton Nederland | 40.989 | 42.716 | 45.246 | -4,0% | -5,6% |
| Bob en Sleebond Nederland | 76 | 92 | 82 | -17,4% | 12,2% |
| Federatie Oosterse Gevechtkunsten | 9.034 | 10.164 | 8.186 | -11,1% | 24,2% |
| Gehandicaptensport Nederland | 13.414 | 12.739 | 12.821 | 5,3% | -0,6% |
| Holland Surfing Association | 574 | 600 | 623 | -4,3% | -3,7% |
| Judo Bond Nederland | 54.658 | 55.375 | 57.842 | -1,3% | -4,3% |
| Karate-Do Bond Nederland | 8.569 | 8.514 | 8.774 | 0,6% | -3,0% |
| KNAC Nationale Autosport Federatie | 10.272 | 8.734 | 10.050 | 17,6% | -13,1% |
| KNBLO Wandelsportorganisatie Nederland | - | - | 43.959 | - | - |
| Koninklijke Nederlands Korfbal Verbond | 85.688 | 85.963 | 89.644 | -0,3% | -4,1% |
| Koninklijke Nederlandsche Kegel Bond | 3.931 | 4.135 | 4.417 | -4,9% | -6,4% |
| Koninklijke Nederlandsche Kolfbond | 547 | 549 | 579 | -0,4% | -5,2% |
| Koninklijke Nederlandsche Motorboot Club | 361 | 399 | 428 | -9,5% | -6,8% |
| Koninklijke Nederlandsche Roei Bond | 33.595 | 32.627 | 32.231 | 3,0% | 1,2% |
| Koninklijke Nederlandsche Schaatsenrijders Bond | 35.685 | 34.387 | 80.341 | 3,8% | -57,2% |
| Koninklijke Nederlandsche Wielren Unie | 35.086 | 36.001 | 33.827 | -2,5% | 6,4% |
| Koninklijke Nederlandse Algemene Schermbond | 3.111 | 3.079 | 3.086 | 1,0% | -0,2% |
| Koninklijke Nederlandse Baseball en Softball Bond | 21.059 | 21.257 | 21.843 | -0,9% | -2,7% |
| Koninklijke Nederlandse Blijart Bond | 31.564 | 29.648 | 30.724 | 6,5% | -3,5% |
| Koninklijke Nederlandse Cricket Bond | 5.690 | 5.230 | 5.115 | 8,8% | 2,2% |
| Koninklijke Nederlandse Dambond | 4.182 | 4.491 | 4.776 | -6,9% | -6,0% |
| Koninklijke Nederlandse Golf Federatie | 385.991 | 382.236 | 394.370 | 1,0% | -3,1% |
| Koninklijke Nederlandse Gymnastiek Unie | 309.460 | 303.650 | 241.435 | 1,9% | 25,8% |
| Koninklijke Nederlandse Hippische Sportfederatie | 197.951 | 200.315 | 210.532 | -1,2% | -4,9% |
| Koninklijke Nederlandse Hockey Bond | 253.351 | 251.287 | 248.742 | 0,8% | 1,0% |
| Koninklijke Nederlandse Kaats Bond | 12.653 | 13.776 | 14.127 | -8,2% | -2,5% |
| Koninklijke Nederlandse Klim- en Bergsportvereniging | 60.389 | 58.766 | 57.926 | 2,8% | 1,5% |
| Koninklijke Nederlandse Krachtsport en Fitnessfederatie | 6.569 | 6.254 | 6.088 | 5,0% | 2,7% |
| Koninklijke Nederlandse Lawn Tennis Bond | 582.918 | 599.012 | 622.807 | -2,7% | -3,8% |
| Koninklijke Nederlandse Motorrijders Vereniging | 53.422 | 50.154 | 52.721 | 6,5% | -4,9% |
| Koninklijke Nederlandse Schaak Bond | 23.682 | 23.206 | 23.722 | 2,1% | -2,2% |
| Koninklijke Nederlandse Schietsport Associatie | 38.221 | 37.656 | 37.529 | 1,5% | 0,3% |
| Koninklijke Nederlandse Vereniging voor Luchtvaart | 14.522 | 14.589 | 15.280 | -0,5% | -4,5% |
| Koninklijke Nederlandse Voetbal Bond | 1.231.561 | 1.227.080 | 1.213.720 | 0,4% | 1,1% |
| Koninklijke Nederlandse Zwembond | 140.565 | 137.098 | 138.436 | 2,5% | -1,0% |
| Koninklijke Wandel Bond Nederland | 96.751 | 105.948 | - | -8,7% | - |
| Nederland Lacrosse | 931 | 797 | 770 | 16,8% | 3,5% |
| Nederlands Handbal Verbond | 49.378 | 49.379 | 49.784 | 0,0% | -0,8% |
| Nederlandse Algemene Danssport Bond | 1.172 | 1.205 | 4.468 | -2,7% | -73,0% |
| Nederlandse Basketball Bond | 49.345 | 50.390 | 52.606 | -2,1% | -4,2% |
| Nederlandse Beugel Bond | 1.269 | 1.257 | 1.275 | 1,0% | -1,4% |
| Nederlandse Boks bond | 4.605 | 3.168 | 3.337 | 45,4% | -5,1% |
| Nederlandse Bowling Federatie | 10.277 | 10.831 | 11.394 | -5,1% | -4,9% |
| Nederlandse Bridge Bond | 115.813 | 115.713 | 115.845 | 0,1% | -0,1% |
| Nederlandse Curling Bond | 141 | 163 | 160 | -13,5% | 1,9% |
| Nederlandse Darts Bond | 31.984 | 31.317 | 30.604 | 2,1% | 2,3% |
| Nederlandse Drakenboot Federatie | 272 | 272 | 324 | 0,0% | -16,0% |
| Nederlandse Floorball en Unihockeybond | 1.192 | 1.417 | 1.401 | -15,9% | 1,1% |
| Nederlandse Frisbee Bond | 1.417 | 1.033 | 1.100 | 37,2% | -6,1% |
| Nederlandse Go Bond | 507 | 534 | 519 | -5,1% | 2,9% |
| Nederlandse Handboog Bond | 10.546 | 10.441 | 10.182 | 1,0% | 2,5% |
| Nederlandse Ushockey Bond | 5.789 | 5.601 | 5.585 | 3,4% | 0,3% |
| Nederlandse Indoor en Outdoor Bowls Bond | 1.014 | 1.033 | 1.103 | -1,8% | -6,3% |
| Nederlandse Jeu de Boules Bond | 16.984 | 17.065 | 17.245 | -0,5% | -1,0% |
| Nederlandse Klootschietbond | 3.323 | 3.451 | 3.512 | -3,7% | -1,7% |
| Nederlandse Kruisboog Bond | 2.726 | 2.774 | 3.032 | -1,7% | -8,5% |
| Nederlandse Minigolf Bond | 476 | 504 | 473 | -5,6% | 6,6% |
| Nederlandse Onderwatersport Bond | 14.043 | 16.121 | 16.522 | -12,9% | -2,4% |
| Nederlandse Roller sports en Bandy Bond | 721 | 698 | 737 | 3,3% | -5,3% |
| Nederlandse Rugby Bond | 14.531 | 13.144 | 11.887 | 10,6% | 10,6% |
| Nederlandse Ski Vereniging | 71.019 | 74.549 | 82.355 | -4,7% | -9,5% |
| Nederlandse Tafeltennis Bond | 27.742 | 28.431 | 29.574 | -2,4% | -3,9% |
| Nederlandse Toer Fiets Unie | 67.322 | 65.669 | 62.619 | 2,5% | 4,9% |
| Nederlandse Triathlon Bond | 25.266 | 23.635 | 8.333 | 6,9% | 183,6% |
| Nederlandse Volleybal Bond | 117.053 | 116.820 | 118.295 | 0,2% | -1,2% |
| Nederlandse Wandelsport Bond | - | - | 56.583 | - | - |
| Nederlandse Waterski en Wakeboard Bond | 1.412 | 1.448 | 1.493 | -2,5% | -3,0% |
| Reddingsbrigade Nederland | 22.971 | 22.974 | 22.983 | 0,0% | 0,0% |
| Sportvisserij Nederland | 562.653 | 572.648 | 587.338 | -1,7% | -2,5% |
| Squash Bond Nederland | 7.061 | 9.730 | 11.849 | -27,4% | -17,9% |
| Survivalrun Bond Nederland | 7.589 | - | - | - | - |
| Taekwondo Bond Nederland | 6.253 | 6.775 | 6.973 | -7,7% | -2,8% |
| Watersportverbond | 69.575 | 76.912 | 80.020 | -9,5% | -3,9% |
| TOTAAL | 5.276.778 | 5.292.310 | 5.331.214 | -0,3% | -0,7% |

Bijlage 4: Ontwikkelingen lidmaatschappen sportbonden – absoluut

| Sportbond | Totaal 2016 | Totaal 2015 | Totaal 2014 | # verschil totaal 2015/2016 | # verschil totaal 2014/2015 | % verschil totaal 2015/2016 | % verschil totaal 2014/2015 |
|---|------------------|------------------|------------------|--------------------------------|--------------------------------|--------------------------------|--------------------------------|
| Koninklijke Nederlandse Gymnastiek Unie | 309.460 | 303.650 | 241.435 | 5.810 | 62.215 | 1,9% | 25,8% |
| Koninklijke Nederlandse Voetbal Bond | 1.231.561 | 1.227.080 | 1.213.720 | 4.481 | 13.360 | 0,4% | 1,1% |
| Koninklijke Nederlandse Golf Federatie | 385.991 | 382.236 | 394.370 | 3.755 | -12.134 | 1,0% | -3,1% |
| Koninklijke Nederlandse Zwembond | 140.565 | 137.098 | 138.436 | 3.467 | -1.338 | 2,5% | -1,0% |
| Koninklijke Nederlandse Motorrijders Vereniging | 53.422 | 50.154 | 52.721 | 3.268 | -2.567 | 6,5% | -4,9% |
| Koninklijke Nederlandse Hockey Bond | 253.351 | 251.287 | 248.742 | 2.064 | 2.545 | 0,8% | 1,0% |
| Koninklijke Nederlandse Blijart Bond | 31.564 | 29.648 | 30.724 | 1.916 | -1.076 | 6,5% | -3,5% |
| Nederlandse Toer Fiets Unie | 67.322 | 65.669 | 62.619 | 1.653 | 3.050 | 2,5% | 4,9% |
| Nederlandse Triathlon Bond | 25.266 | 23.635 | 8.333 | 1.631 | 15.302 | 6,9% | 183,6% |
| Koninklijke Nederlandse Klim- en Bergsportvereniging | 60.389 | 58.766 | 57.926 | 1.623 | 840 | 2,8% | 1,5% |
| KNAC Nationale Autosport Federatie | 10.272 | 8.734 | 10.050 | 1.538 | -1.316 | 17,6% | -13,1% |
| Nederlandse Boks bond | 4.605 | 3.168 | 3.337 | 1.437 | -169 | 45,4% | -5,1% |
| Nederlandse Rugby Bond | 14.531 | 13.144 | 11.887 | 1.387 | 1.257 | 10,6% | 10,6% |
| Koninklijke Nederlandsche Schaatsenrijders Bond | 35.685 | 34.387 | 80.341 | 1.298 | -45.954 | 3,8% | -57,0% |
| Koninklijke Nederlandsche Roei Bond | 33.595 | 32.627 | 32.231 | 968 | 396 | 3,0% | 1,2% |
| Gehandicaptensport Nederland | 13.414 | 12.739 | 12.821 | 675 | -82 | 5,3% | -0,6% |
| Nederlandse Darts Bond | 31.984 | 31.317 | 30.604 | 667 | 713 | 2,1% | 2,3% |
| Koninklijke Nederlandse Schietsport Associatie | 38.221 | 37.656 | 37.529 | 565 | 127 | 1,5% | 0,3% |
| Koninklijke Nederlandsche Schaak Bond | 23.682 | 23.206 | 23.272 | 476 | -516 | 2,1% | -2,2% |
| Koninklijke Nederlandse Cricket Bond | 5.690 | 5.230 | 5.115 | 460 | 115 | 8,8% | 2,2% |
| Nederlandse Frisbee Bond | 1.417 | 1.033 | 1.100 | 384 | -67 | 37,2% | -6,1% |
| Koninklijke Nederlandse Krachtsport en Fitnessfederatie | 6.569 | 6.254 | 6.088 | 315 | 166 | 5,0% | 2,7% |
| American Football Bond Nederland | 1.704 | 1.440 | 1.667 | 264 | -227 | 18,3% | -13,6% |
| Nederlandse Volleybal Bond | 117.053 | 116.820 | 118.295 | 233 | -1.475 | 0,2% | -1,2% |
| Nederlandse IJshockey Bond | 5.789 | 5.601 | 5.585 | 188 | 16 | 3,4% | 0,3% |
| Nederland Lacrosse | 931 | 797 | 770 | 134 | 27 | 16,8% | 3,5% |
| Nederlandse Handboog Bond | 10.546 | 10.441 | 10.182 | 105 | 259 | 1,0% | 2,5% |
| Nederlandse Bridge Bond | 115.813 | 115.713 | 115.845 | 100 | -132 | 0,1% | -0,1% |
| Aikido Nederland | 3.724 | 3.630 | 3.776 | 94 | -146 | 2,6% | -3,9% |
| Karate-Do Bond Nederland | 8.569 | 8.514 | 8.774 | 55 | -260 | 0,6% | -3,0% |
| Koninklijke Nederlandsche Algemene Schermbond | 3.111 | 3.079 | 3.086 | 32 | -7 | 1,0% | -0,2% |
| Nederlandse Roller sports en Bandy Bond | 721 | 698 | 737 | 23 | -39 | 3,3% | -5,3% |
| Nederlandse Beugel Bond | 1.269 | 1.257 | 1.275 | 12 | -18 | 1,0% | -1,4% |
| Nederlandse Drakenboot Federatie | 272 | 272 | 324 | 0 | -52 | 0,0% | -16,0% |
| Nederlands Handbal Verbond | 49.378 | 49.379 | 49.874 | -1 | -405 | 0,0% | -0,8% |
| Koninklijke Nederlandsche KolfBond | 547 | 549 | 579 | -2 | -30 | -0,4% | -5,2% |
| Reddingsbrigade Nederland | 22.971 | 22.974 | 22.983 | -3 | -9 | 0,0% | 0,0% |
| Bob en Sleebond Nederland | 76 | 92 | 82 | -16 | 10 | -17,4% | 12,2% |
| Nederlandse Indoor en Outdoor Bowls Bond | 1.014 | 1.033 | 1.103 | -19 | -70 | -1,8% | -6,3% |
| Nederlandse Curling Bond | 141 | 163 | 160 | -22 | 3 | -13,5% | 1,9% |
| Holland Surfing Association | 574 | 600 | 623 | -26 | -23 | -4,3% | -3,7% |
| Nederlandse Go Bond | 507 | 534 | 519 | -27 | 15 | -5,1% | 2,9% |
| Nederlandse Minigolf Bond | 476 | 504 | 473 | -28 | 31 | -5,6% | 6,6% |
| Nederlandse Algemene Danssport Bond | 1.172 | 1.205 | 4.468 | -33 | -3.263 | -2,7% | -73,0% |
| Nederlandse Waterski en Wakeboard Bond | 1.412 | 1.448 | 1.493 | -36 | -45 | -2,5% | -3,0% |
| Koninklijke Nederlandsche Motorboot Club | 361 | 399 | 428 | -38 | -29 | -9,5% | -6,8% |
| Nederlandse Kruisboog Bond | 2.726 | 2.774 | 3.032 | -48 | -258 | -1,7% | -8,5% |
| Koninklijke Nederlandse Vereniging voor Luchtvaart | 14.522 | 14.589 | 15.280 | -67 | -691 | -0,5% | -4,5% |
| Nederlandse Jeu de Boules Bond | 16.984 | 17.065 | 17.245 | -81 | -180 | -0,5% | -1,0% |
| Algemene Nederlandse Sjoelbond | 1.233 | 1.343 | 1.346 | -110 | -3 | -8,2% | -0,2% |
| Nederlandse Klootschietbond | 3.323 | 3.451 | 3.512 | -128 | -61 | -3,7% | -1,7% |
| Koninklijke Nederlandsche Baseball en Softball Bond | 21.059 | 21.257 | 21.843 | -198 | -586 | -0,9% | -2,7% |
| Koninklijke Nederlandsche Kegel Bond | 3.931 | 4.135 | 4.417 | -204 | -282 | -4,9% | -6,4% |
| Nederlandse Floorball en Unihockeybond | 1.192 | 1.417 | 1.401 | -225 | 16 | -15,9% | 1,1% |
| Koninklijk Nederlands Korfbal Verbond | 85.688 | 85.963 | 89.644 | -275 | -3.681 | -0,3% | -4,1% |
| Koninklijke Nederlandse Dambond | 4.182 | 4.491 | 4.776 | -309 | -285 | -6,9% | -6,0% |
| Taekwondo Bond Nederland | 6.253 | 6.775 | 6.973 | -522 | -198 | -7,7% | -2,8% |
| Nederlandse Bowling Federatie | 10.277 | 10.831 | 11.394 | -554 | -563 | -5,1% | -4,9% |
| Atletiekunie | 139.654 | 140.271 | 140.116 | -617 | 155 | -0,4% | 0,1% |
| Nederlandse Tafeltennis Bond | 27.742 | 28.431 | 29.574 | -689 | -1.143 | -2,4% | -3,9% |
| Judo Bond Nederland | 54.658 | 55.375 | 57.842 | -717 | -2.467 | -1,3% | -4,3% |
| Koninklijke Nederlandsche Wielren Unie | 35.086 | 36.001 | 33.827 | -915 | 2.174 | -2,5% | 6,4% |
| Nederlandse Basketball Bond | 49.345 | 50.390 | 52.606 | -1.045 | -2.216 | -2,1% | -4,2% |
| Koninklijke Nederlandse Kaats Bond | 12.653 | 13.776 | 14.127 | -1.123 | -351 | -8,2% | -2,5% |
| Federatie Oosterse Gevechtscunsten | 9.034 | 10.164 | 8.186 | -1.130 | 1.978 | -11,1% | 24,2% |
| Badminton Nederland | 40.989 | 42.716 | 45.246 | -1.727 | -2.530 | -4,0% | -5,6% |
| Nederlandse Onderwatersport Bond | 14.043 | 16.121 | 16.522 | -2.078 | -401 | -12,9% | -2,4% |
| Koninklijke Nederlandse Hippische Sportfederatie | 197.951 | 200.315 | 210.532 | -2.364 | -10.217 | -1,2% | -4,9% |
| Squash Bond Nederland | 7.061 | 9.730 | 11.849 | -2.669 | -2.119 | -27,4% | -17,9% |
| Nederlandse Ski Vereniging | 71.019 | 74.549 | 82.355 | -3.530 | -7.806 | -4,7% | -9,5% |
| Watersportverbond | 69.575 | 76.912 | 80.020 | -7.337 | -3.108 | -9,5% | -3,9% |
| Koninklijke Wandel Bond Nederland | 96.751 | 105.948 | - | -9.197 | - | -8,7% | - |
| Sportvisserij Nederland | 562.653 | 572.648 | 587.338 | -9.995 | -14.690 | -1,7% | -2,5% |
| Koninklijke Nederlandse Lawn Tennis Bond | 582.918 | 599.012 | 622.807 | -16.094 | -23.795 | -2,7% | -3,8% |
| KNBLO Wandelsportorganisatie Nederland | - | - | 43.959 | - | - | - | - |
| Nederlandse Wandelsport Bond | - | - | 56.583 | - | - | - | - |
| TOTAAL | 5.269.189 | 5.292.310 | 5.331.214 | -23.121 | -38.904 | -0,4% | -0,7% |
| Niet meegenomen in trend: | | | | | | | |
| Survivalrun Bond Nederland | 7.589 | - | - | - | - | - | - |

Terug naar hoofdstuk 1.2

Bijlage 5: Ontwikkelingen lidmaatschappen sportbonden – relatief

| Sportbond | Totaal 2016 | Totaal 2015 | Totaal 2014 | # verschil totaal 2015/2016 | # verschil totaal 2014/2015 | % verschil totaal 2015/2016 | % verschil totaal 2014/2015 |
|---|------------------|------------------|------------------|--------------------------------|--------------------------------|--------------------------------|--------------------------------|
| Nederlandse Boks bond | 4.605 | 3.168 | 3.337 | 1.437 | -169 | 45,4% | -5,1% |
| Nederlandse Frisbee Bond | 1.417 | 1.033 | 1.100 | 384 | -67 | 37,2% | -6,1% |
| American Football Bond Nederland | 1.704 | 1.440 | 1.667 | 264 | -227 | 18,3% | -13,6% |
| KNAC Nationale Autosport Federatie | 10.272 | 8.734 | 10.050 | 1.538 | -1.316 | 17,6% | -13,1% |
| Nederland Lacrosse | 931 | 797 | 770 | 134 | 27 | 16,8% | 3,5% |
| Nederlandse Rugby Bond | 14.531 | 13.144 | 11.887 | 1.387 | 1.257 | 10,6% | 10,6% |
| Koninklijke Nederlandse Cricket Bond | 5.690 | 5.230 | 5.115 | 460 | 115 | 8,8% | 2,2% |
| Nederlandse Triathlon Bond | 25.266 | 23.635 | 8.333 | 1.631 | 15.302 | 6,9% | 183,6% |
| Koninklijke Nederlandse Motorrijders Vereniging | 53.422 | 50.154 | 52.721 | 3.268 | -2.567 | 6,5% | -4,9% |
| Koninklijke Nederlandse Bijlart Bond | 31.564 | 29.648 | 30.724 | 1.916 | -1.076 | 6,5% | -3,5% |
| Gehandicaptensport Nederland | 13.414 | 12.739 | 12.821 | 675 | -82 | 5,3% | -0,6% |
| Koninklijke Nederlandse Krachtsport en Fitnessfederatie | 6.569 | 6.254 | 6.088 | 315 | 166 | 5,0% | 2,7% |
| Koninklijke Nederlandsche Schaatsenrijders Bond | 35.685 | 34.387 | 80.341 | 1.298 | -45.954 | 3,8% | -57,2% |
| Nederlandse IJshockey Bond | 5.789 | 5.601 | 5.585 | 188 | 16 | 3,4% | 0,3% |
| Nederlandse Roller sports en Bandy Bond | 721 | 698 | 737 | 23 | -39 | 3,3% | -5,3% |
| Koninklijke Nederlandsche Roei Bond | 33.595 | 32.627 | 32.231 | 968 | 396 | 3,0% | 1,2% |
| Koninklijke Nederlandse Klim- en Bergsportvereniging | 60.389 | 58.766 | 57.926 | 1.623 | 840 | 2,8% | 1,5% |
| Aikido Nederland | 3.724 | 3.630 | 3.776 | 94 | -146 | 2,6% | -3,9% |
| Koninklijke Nederlandse Zwembond | 140.565 | 137.098 | 138.436 | 3.467 | -1.338 | 2,5% | -1,0% |
| Nederlandse Toer Fiets Unie | 67.322 | 65.669 | 62.619 | 1.653 | 3.050 | 2,5% | 4,9% |
| Nederlandse Darts Bond | 31.984 | 31.317 | 30.604 | 667 | 713 | 2,1% | 2,3% |
| Koninklijke Nederlandse Schaak Bond | 23.682 | 23.206 | 23.722 | 476 | -516 | 2,1% | -2,2% |
| Koninklijke Nederlandse Gymnastiek Unie | 309.460 | 303.650 | 241.435 | 5.810 | 62.215 | 1,9% | 25,8% |
| Koninklijke Nederlandse Schietsport Associatie | 38.221 | 37.656 | 37.529 | 565 | 127 | 1,5% | 0,3% |
| Koninklijke Nederlandse Algemene Schermbond | 3.111 | 3.079 | 3.086 | 32 | -7 | 1,0% | -0,2% |
| Nederlandse Handboog Bond | 10.546 | 10.441 | 10.182 | 105 | 259 | 1,0% | 2,5% |
| Koninklijke Nederlandse Golf Federatie | 385.991 | 382.236 | 394.370 | 3.755 | -12.134 | 1,0% | -3,1% |
| Nederlandse Beugel Bond | 1.269 | 1.257 | 1.275 | 12 | -18 | 1,0% | -1,4% |
| Koninklijke Nederlandse Hockey Bond | 253.351 | 251.287 | 248.742 | 2.064 | 2.545 | 0,8% | 1,0% |
| Karate-Do Bond Nederland | 8.569 | 8.514 | 8.774 | 55 | -260 | 0,6% | -3,0% |
| Koninklijke Nederlandse Voetbal Bond | 1.231.561 | 1.227.080 | 1.213.720 | 4.481 | 13.360 | 0,4% | 1,1% |
| Nederlandse Volleybal Bond | 117.053 | 116.820 | 118.295 | 233 | -1.475 | 0,2% | -1,2% |
| Nederlandse Bridge Bond | 115.813 | 115.713 | 115.845 | 100 | -132 | 0,1% | -0,1% |
| Nederlandse Drakenboot Federatie | 272 | 272 | 324 | 0 | -52 | 0,0% | -16,0% |
| Nederlands Handbal Verbond | 49.378 | 49.379 | 49.784 | -1 | -405 | 0,0% | -0,8% |
| Reddingsbrigade Nederland | 22.971 | 22.974 | 22.984 | -3 | -9 | 0,0% | 0,0% |
| Koninklijk Nederlands Korfbal Verbond | 85.688 | 85.963 | 89.644 | -275 | -3.681 | -0,3% | -4,1% |
| Koninklijke Nederlandsche Kolfbond | 547 | 549 | 579 | -2 | -30 | -0,4% | -5,2% |
| Atletiekunie | 139.654 | 140.271 | 140.116 | -617 | 155 | -0,4% | 0,1% |
| Koninklijke Nederlandse Vereniging voor Luchtvaart | 14.522 | 14.589 | 15.280 | -67 | -691 | -0,5% | -4,5% |
| Nederlandse Jeu de Boules Bond | 16.984 | 17.065 | 17.245 | -81 | -180 | -0,5% | -1,0% |
| Koninklijke Nederlandse Baseball en Softball Bond | 21.059 | 21.257 | 21.843 | -198 | -586 | -0,9% | -2,7% |
| Koninklijke Nederlandse Hippische Sportfederatie | 197.951 | 200.315 | 210.532 | -2.364 | -10.217 | -1,2% | -4,9% |
| Judo Bond Nederland | 54.658 | 55.375 | 57.842 | -717 | -2.467 | -1,3% | -4,3% |
| Nederlandse Kruisboog Bond | 2.726 | 2.774 | 3.032 | -48 | -258 | -1,7% | -8,5% |
| Sportvisserij Nederland | 562.653 | 572.648 | 587.338 | -9.995 | -14.690 | -1,7% | -2,5% |
| Nederlandse Indoor en Outdoor Bowls Bond | 1.014 | 1.033 | 1.103 | -19 | -70 | -1,8% | -6,3% |
| Nederlandse Basketball Bond | 49.345 | 50.390 | 52.606 | -1.045 | -2.216 | -2,1% | -4,2% |
| Nederlandse Tafeltennis Bond | 27.742 | 28.431 | 29.574 | -689 | -1.143 | -2,4% | -3,9% |
| Nederlandse Waterski en Wakeboard Bond | 1.412 | 1.448 | 1.493 | -36 | -45 | -2,5% | -3,0% |
| Koninklijke Nederlandsche Wielren Unie | 35.086 | 36.001 | 33.827 | -915 | 2.174 | -2,5% | 6,4% |
| Koninklijke Nederlandse Lawn Tennis Bond | 582.918 | 599.012 | 622.807 | -16.094 | -23.795 | -2,7% | -3,8% |
| Nederlandse Algemene Danssport Bond | 1.172 | 1.205 | 4.468 | -33 | -3.263 | -2,7% | -73,0% |
| Nederlandse Klootschietbond | 3.323 | 3.451 | 3.512 | -128 | -61 | -3,7% | -1,7% |
| Badminton Nederland | 40.989 | 42.716 | 45.246 | -1.727 | -2.530 | -4,0% | -5,6% |
| Holland Surfing Association | 574 | 600 | 623 | -26 | -23 | -4,3% | -3,7% |
| Nederlandse Ski Vereniging | 71.019 | 74.549 | 82.355 | -3.530 | -7.806 | -4,7% | -9,5% |
| Koninklijke Nederlandsche Kegel Bond | 3.931 | 4.135 | 4.417 | -204 | -282 | -4,9% | -6,4% |
| Nederlandse Go Bond | 507 | 534 | 519 | -27 | 15 | -5,1% | 2,9% |
| Nederlandse Bowling Federatie | 10.277 | 10.831 | 11.394 | -554 | -563 | -5,1% | -4,9% |
| Nederlandse Minigolf Bond | 476 | 504 | 473 | -28 | 31 | -5,6% | 6,6% |
| Koninklijke Nederlandse Dambond | 4.182 | 4.491 | 4.776 | -309 | -285 | -6,9% | -6,0% |
| Taekwondo Bond Nederland | 6.253 | 6.775 | 6.973 | -522 | -198 | -7,7% | -2,8% |
| Koninklijke Nederlandse Kaats Bond | 12.653 | 13.776 | 14.127 | -1.123 | -351 | -8,2% | -2,5% |
| Algemene Nederlandse Sjoelbond | 1.233 | 1.343 | 1.346 | -110 | -3 | -8,2% | -0,2% |
| Koninklijke Wandel Bond Nederland | 96.751 | 105.948 | - | -9.197 | - | -8,7% | - |
| Koninklijke Nederlandsche Motorboot Club | 361 | 399 | 428 | -38 | -29 | -9,5% | -6,8% |
| Watersportverbond | 69.575 | 76.912 | 80.020 | -7.337 | -3.108 | -9,5% | -3,9% |
| Federatie Oosterse Gevechtscunsten | 9.034 | 10.164 | 8.186 | -1.130 | 1.978 | -11,1% | 24,2% |
| Nederlandse Onderwatersport Bond | 14.043 | 16.121 | 16.522 | -2.078 | -401 | -12,9% | -2,4% |
| Nederlandse Curling Bond | 141 | 163 | 160 | -22 | 3 | -13,5% | 1,9% |
| Nederlandse Floorball en Unihockeybond | 1.192 | 1.417 | 1.401 | -225 | 16 | -15,9% | 1,1% |
| Bob en Sleebond Nederland | 76 | 92 | 82 | -16 | 10 | -17,4% | 12,2% |
| Squash Bond Nederland | 7.061 | 9.730 | 11.849 | -2.669 | -2.119 | -27,4% | -17,9% |
| KNBLO Wandelsportorganisatie Nederland | - | - | 43.959 | - | - | - | - |
| Nederlandse Wandelsport Bond | - | - | 56.583 | - | - | - | - |
| TOTAAL | 5.269.189 | 5.292.310 | 5.331.214 | -23.121 | -38.904 | -0,4% | -0,7% |
| Niet meegenomen in trend: | | | | | | | |
| Survivalrun Bond Nederland | 7.589 | - | - | - | - | - | - |

Terug naar hoofdstuk 1.2

Bijlage 6: Lidmaatschappen in volgorde van grootte

| Positie 2016 | Sportbond | Aantal lidmaatschappen 2016 | Aantal lidmaatschappen 2015 | Aantal lidmaatschappen 2014 | Vershil 2015/2016 | Positie 2015 | Vershil 2014/2015 | Positie 2014 |
|--------------|---|-----------------------------|-----------------------------|-----------------------------|-------------------|--------------|-------------------|--------------|
| 1 | Koninklijke Nederlandse Voetbal Bond | 1.231.561 | 1.227.080 | 1.213.720 | 4.481 | 1 | 13.360 | 1 |
| 2 | Koninklijke Nederlandse Lawn Tennis Bond | 582.918 | 599.012 | 622.807 | -16.094 | 2 | -23.795 | 2 |
| 3 | Sportvisserij Nederland | 562.653 | 572.648 | 587.338 | -9.995 | 3 | -14.690 | 3 |
| 4 | Koninklijke Nederlandse Golf Federatie | 385.991 | 382.236 | 394.370 | 3.755 | 4 | -12.134 | 4 |
| 5 | Koninklijke Nederlandse Gymnastiek Unie | 309.460 | 303.650 | 241.435 | 5.810 | 5 | 62.215 | 6 |
| 6 | Koninklijke Nederlandse Hockey Bond | 253.351 | 251.287 | 248.742 | 2.064 | 6 | 2.545 | 5 |
| 7 | Koninklijke Nederlandse Hippische Sportfederatie | 197.951 | 200.315 | 210.532 | -2.364 | 7 | -10.217 | 7 |
| 8 | Koninklijke Nederlandse Zwembond | 140.565 | 137.098 | 138.436 | 3.467 | 9 | -1.338 | 9 |
| 9 | Atletiekunie | 139.654 | 140.271 | 140.116 | -617 | 8 | 155 | 8 |
| 10 | Nederlandse Volleybal Bond | 117.053 | 116.820 | 118.295 | 233 | 10 | -1.475 | 10 |
| 11 | Nederlandse Bridge Bond | 115.813 | 115.713 | 115.845 | 100 | 11 | -132 | 11 |
| 12 | Koninklijke Wandel Bond Nederland | 96.751 | 105.948 | - | -9.197 | 12 | - | - |
| 13 | Koninklijk Nederlands Korfbal Verbond | 85.688 | 85.963 | 89.644 | -275 | 13 | -3.681 | 12 |
| 14 | Nederlandse Ski Vereniging | 71.019 | 74.549 | 82.355 | -3.530 | 15 | -7.806 | 13 |
| 15 | Watersportverbond | 69.575 | 76.912 | 80.020 | -7.337 | 14 | -3.108 | 15 |
| 16 | Nederlandse Toer Fiets Unie | 67.322 | 65.669 | 62.619 | 1.653 | 16 | 3.050 | 16 |
| 17 | Koninklijke Nederlandse Klim- en Bergsportvereniging | 60.389 | 58.766 | 57.926 | 1.623 | 17 | 840 | 17 |
| 18 | Judo Bond Nederland | 54.658 | 55.375 | 57.842 | -717 | 18 | -2.467 | 18 |
| 19 | Koninklijke Nederlandse Motorrijders Vereniging | 53.422 | 50.154 | 52.721 | 3.268 | 20 | -2.567 | 20 |
| 20 | Nederlands Handbal Verbond | 49.378 | 49.379 | 49.784 | -1 | 21 | -405 | 22 |
| 21 | Nederlandse Basketball Bond | 49.345 | 50.390 | 52.606 | -1.045 | 19 | -2.216 | 21 |
| 22 | Badminton Nederland | 40.989 | 42.716 | 45.246 | -1.727 | 22 | -2.530 | 23 |
| 23 | Koninklijke Nederlandse Schietsport Associatie | 38.221 | 37.656 | 37.529 | 565 | 23 | 127 | 25 |
| 24 | Koninklijke Nederlandsche Schaatsenrijders Bond | 35.685 | 34.387 | 80.341 | 1.298 | 25 | -45.954 | 14 |
| 25 | Koninklijke Nederlandsche Wielren Unie | 35.086 | 36.001 | 33.827 | -915 | 24 | 2.174 | 26 |
| 26 | Koninklijke Nederlandsche Roei Bond | 33.595 | 32.627 | 32.231 | 968 | 26 | 396 | 27 |
| 27 | Nederlandse Darts Bond | 31.984 | 31.317 | 30.604 | 667 | 27 | 713 | 29 |
| 28 | Koninklijke Nederlandse Biljart Bond | 31.564 | 29.648 | 30.724 | 1.916 | 28 | -1.076 | 28 |
| 29 | Nederlandse Tafeltennis Bond | 27.742 | 28.431 | 29.574 | -689 | 29 | -1.143 | 30 |
| 30 | Nederlandse Triathlon Bond | 25.266 | 23.635 | 8.333 | 1.631 | 30 | 15.302 | 45 |
| 31 | Koninklijke Nederlandse Schaak Bond | 23.682 | 23.206 | 23.722 | 476 | 31 | -516 | 31 |
| 32 | Reddingsbrigade Nederland | 22.971 | 22.974 | 22.983 | -3 | 32 | -9 | 32 |
| 33 | Koninklijke Nederlandse Baseball en Softball Bond | 21.059 | 21.257 | 21.843 | -198 | 33 | -586 | 33 |
| 34 | Nederlandse Jeu de Boules Bond | 16.984 | 17.065 | 17.245 | -81 | 34 | -180 | 34 |
| 35 | Nederlandse Rugby Bond | 14.531 | 13.144 | 11.887 | 1.387 | 38 | 1.257 | 39 |
| 36 | Koninklijke Nederlandse Vereniging voor Luchtvaart | 14.522 | 14.589 | 15.280 | -67 | 36 | -691 | 36 |
| 37 | Nederlandse Onderwatersport Bond | 14.043 | 16.121 | 16.522 | -2.078 | 35 | -401 | 35 |
| 38 | Gehandicaptensport Nederland | 13.414 | 12.739 | 12.821 | 675 | 39 | -82 | 38 |
| 39 | Koninklijke Nederlandse Kaats Bond | 12.653 | 13.776 | 14.127 | -1.123 | 37 | -351 | 37 |
| 40 | Nederlandse Handboog Bond | 10.546 | 10.441 | 10.182 | 105 | 41 | 259 | 42 |
| 41 | Nederlandse Bowling Federatie | 10.277 | 10.831 | 11.394 | -554 | 40 | -563 | 41 |
| 42 | KNAC Nationale Autosport Federatie | 10.272 | 8.734 | 10.050 | 1.538 | 44 | -1.316 | 43 |
| 43 | Federatie Oosterse Gevechtkunsten | 9.034 | 10.164 | 8.186 | -1.130 | 42 | 1.978 | 46 |
| 44 | Karate-Do Bond Nederland | 8.569 | 8.514 | 8.774 | 55 | 45 | -260 | 44 |
| 45 | Survivalrun Bond Nederland | 7.589 | - | - | - | - | - | - |
| 46 | Squash Bond Nederland | 7.061 | 9.730 | 11.849 | -2.669 | 43 | -2.119 | 40 |
| 47 | Koninklijke Nederlandse Krachtsport en Fitnessfederatie | 6.569 | 6.254 | 6.088 | 315 | 47 | 166 | 48 |
| 48 | Taekwondo Bond Nederland | 6.253 | 6.775 | 6.973 | -522 | 46 | -198 | 47 |
| 49 | Nederlandse Ushockey Bond | 5.789 | 5.601 | 5.585 | 188 | 48 | 16 | 49 |
| 50 | Koninklijke Nederlandse Cricket Bond | 5.690 | 5.230 | 5.115 | 460 | 49 | 115 | 50 |
| 51 | Nederlandse Boks bond | 4.605 | 3.168 | 3.337 | 1.437 | 54 | -169 | 56 |
| 52 | Koninklijke Nederlandse Dambond | 4.182 | 4.491 | 4.776 | -309 | 50 | -285 | 51 |
| 53 | Koninklijke Nederlandsche Kegel Bond | 3.931 | 4.135 | 4.417 | -204 | 51 | -282 | 53 |
| 54 | Aikido Nederland | 3.724 | 3.630 | 3.776 | 94 | 52 | -146 | 54 |
| 55 | Nederlandse Klootschietbond | 3.323 | 3.451 | 3.512 | -128 | 53 | -61 | 55 |
| 56 | Koninklijke Nederlandse Algemene Schermbond | 3.111 | 3.079 | 3.086 | 32 | 55 | -7 | 57 |
| 57 | Nederlandse Kruisboog Bond | 2.726 | 2.774 | 3.032 | -48 | 56 | -258 | 58 |
| 58 | American Football Bond Nederland | 1.704 | 1.440 | 1.667 | 264 | 58 | -227 | 59 |
| 59 | Nederlandse Frisbee Bond | 1.417 | 1.033 | 1.100 | 384 | 63 | -67 | 65 |
| 60 | Nederlandse Waterski en Wakeboard Bond | 1.412 | 1.448 | 1.493 | -36 | 57 | -45 | 60 |
| 61 | Nederlandse Beugel Bond | 1.269 | 1.257 | 1.275 | 12 | 61 | -18 | 63 |
| 62 | Algemene Nederlandse Sjelbond | 1.233 | 1.343 | 1.346 | -110 | 60 | -3 | 62 |
| 63 | Nederlandse Floorball en Unihockeybond | 1.192 | 1.417 | 1.401 | -225 | 59 | 16 | 61 |
| 64 | Nederlandse Algemene Danssport Bond | 1.172 | 1.205 | 4.468 | -33 | 62 | -3.263 | 62 |
| 65 | Nederlandse Indoor en Outdoor Bowls Bond | 1.014 | 1.033 | 1.103 | -19 | 63 | -70 | 64 |
| 66 | Nederland Lacrosse | 931 | 797 | 770 | 134 | 65 | 27 | 66 |
| 67 | Nederlandse Roller sports en Bandy Bond | 721 | 698 | 737 | 23 | 66 | -39 | 67 |
| 68 | Holland Surfing Association | 574 | 600 | 623 | -26 | 67 | -23 | 68 |
| 69 | Koninklijke Nederlandsche KolfBond | 547 | 549 | 579 | -2 | 68 | -30 | 69 |
| 70 | Nederlandse Go Bond | 507 | 534 | 519 | -27 | 69 | 15 | 70 |
| 71 | Nederlandse Minigolf Bond | 476 | 504 | 473 | -28 | 70 | 31 | 71 |
| 72 | Koninklijke Nederlandsche Motorboot Club | 361 | 399 | 428 | -38 | 71 | -29 | 72 |
| 73 | Nederlandse Drakenboot Federatie | 272 | 272 | 324 | 0 | 72 | -52 | 73 |
| 74 | Nederlandse Curling Bond | 141 | 163 | 160 | -22 | 73 | 3 | 74 |
| 75 | Bob en Sleebond Nederland | 76 | 92 | 82 | -16 | 74 | 10 | 75 |
| - | KNBLO Wandelsportorganisatie Nederland | - | - | 43.959 | - | - | - | 24 |
| - | Nederlandse Wandelsport Bond | - | - | 56.583 | - | - | - | 19 |

Bijlage 7: Aantal verenigingen per sportbond

32/35

| Sportbond | Verenigingen 2016 | Verenigingen 2015 | Verenigingen 2014 | % verschil verenigingen 2015/2016 | % verschil verenigingen 2014/2015 |
|---|-------------------|-------------------|-------------------|-----------------------------------|-----------------------------------|
| Aikido Nederland | 210 | 205 | 200 | 2,4% | 2,5% |
| Algemene Nederlandse Sjoelbond | 76 | 70 | 72 | 8,6% | -2,8% |
| American Football Bond Nederland | 21 | 18 | 20 | 16,7% | -10,0% |
| Atletiekunie | 390 | 376 | 361 | 3,7% | 4,2% |
| Badminton Nederland | 504 | 520 | 528 | -3,1% | -1,5% |
| Bob en Sleebond Nederland | 0 | - | - | - | - |
| Federatie Oosterse Gevechtskunsten | 404 | 406 | 355 | -0,5% | 14,4% |
| Gehandicapsport Nederland | 205 | 201 | 218 | 2,0% | -7,8% |
| Holland Surfing Association | 0 | - | - | - | - |
| Judo Bond Nederland | 687 | 698 | 744 | -1,6% | -6,2% |
| Karate-Do Bond Nederland | 193 | 183 | 183 | 5,5% | 0,0% |
| KNAC Nationale Autosport Federatie | 89 | 94 | 93 | -5,3% | 1,1% |
| KNBLO Wandelsportorganisatie Nederland | - | - | 521 | - | - |
| Koninklijk Nederlands Korfbal Verbond | 511 | 518 | 529 | -1,4% | -2,1% |
| Koninklijke Nederlandsche Kegel Bond | 335 | 343 | 358 | -2,3% | -4,2% |
| Koninklijke Nederlandsche Kolfbond | 28 | 28 | 28 | 0,0% | 0,0% |
| Koninklijke Nederlandsche Motorboot Club | 89 | 83 | 81 | 7,2% | 2,5% |
| Koninklijke Nederlandsche Roei Bond | 121 | 119 | 118 | 1,7% | 0,8% |
| Koninklijke Nederlandsche Schaatsenrijders Bond | 660 | 683 | 710 | -3,4% | -3,8% |
| Koninklijke Nederlandsche Wielren Unie | 214 | 210 | 210 | 1,9% | 0,0% |
| Koninklijke Nederlandse Algemene Schermbond | 73 | 75 | 72 | -2,7% | 4,2% |
| Koninklijke Nederlandse Baseball en Softball Bond | 165 | 167 | 168 | -1,2% | -0,6% |
| Koninklijke Nederlandse Biljart Bond | 1.399 | 1.359 | 1.377 | 2,9% | -1,3% |
| Koninklijke Nederlandse Cricket Bond | 45 | 55 | 61 | -18,2% | -9,8% |
| Koninklijke Nederlandse Dambond | 181 | 185 | 200 | -2,2% | -7,5% |
| Koninklijke Nederlandse Golf Federatie | 281 | 278 | 279 | 1,1% | -0,4% |
| Koninklijke Nederlandse Gymnastiek Unie | 1.023 | 1.027 | 1.085 | -0,4% | -5,3% |
| Koninklijke Nederlandse Hippische Sportfederatie | 1.175 | 1.196 | 1.209 | -1,8% | -1,1% |
| Koninklijke Nederlandse Hockey Bond | 320 | 322 | 317 | -0,6% | 1,6% |
| Koninklijke Nederlandse Kaats Bond | 114 | 115 | 116 | -0,9% | -0,9% |
| Koninklijke Nederlandse Klim- en Bergsportvereniging | 1 | 1 | 1 | 0,0% | 0,0% |
| Koninklijke Nederlandse Krachtsport en Fitnessfederatie | 63 | 57 | 52 | 10,5% | 9,6% |
| Koninklijke Nederlandse Lawn Tennis Bond | 1.682 | 1.703 | 1.696 | -1,2% | 0,4% |
| Koninklijke Nederlandse Motorrijders Vereniging | 271 | 272 | 279 | -0,4% | -2,5% |
| Koninklijke Nederlandse Schaak Bond | 484 | 437 | 491 | 10,8% | -11,0% |
| Koninklijke Nederlandse Schietsport Associatie | 668 | 684 | 698 | -2,3% | -2,0% |
| Koninklijke Nederlandse Vereniging voor Luchtvaart | 1 | 1 | 1 | 0,0% | 0,0% |
| Koninklijke Nederlandse Voetbal Bond | 3.143 | 3.215 | 3.149 | -2,2% | 2,1% |
| Koninklijke Nederlandse Zwembond | 505 | 429 | 440 | 17,7% | -2,5% |
| Koninklijke Wandel Bond Nederland | 1.058 | 1.107 | - | -4,4% | - |
| Nederland Lacrosse | 13 | 17 | 17 | -23,5% | 0,0% |
| Nederlands Handbal Verbond | 374 | 401 | 393 | -6,7% | 2,0% |
| Nederlandse Algemene Danssport Bond | 27 | 23 | 30 | 17,4% | -23,3% |
| Nederlandse Basketball Bond | 345 | 352 | 354 | -2,0% | -0,6% |
| Nederlandse Beugel Bond | 31 | 31 | 30 | 0,0% | 3,3% |
| Nederlandse Boks bond | 85 | 85 | 81 | 0,0% | 4,9% |
| Nederlandse Bowling Federatie | 110 | 110 | 120 | 0,0% | -8,3% |
| Nederlandse Bridge Bond | 1.024 | 1.061 | 1.066 | -3,5% | -0,5% |
| Nederlandse Curling Bond | 4 | 4 | 4 | 0,0% | 0,0% |
| Nederlandse Darts Bond | 26 | 25 | 25 | 4,0% | 0,0% |
| Nederlandse Drakenboot Federatie | 9 | 9 | - | 0,0% | - |
| Nederlandse Floorball en Unihockeybond | 22 | 21 | 10 | 4,8% | 110,0% |
| Nederlandse Frisbee Bond | 32 | 31 | 27 | 3,2% | 14,8% |
| Nederlandse Go Bond | 12 | 16 | 17 | -25,0% | -5,9% |
| Nederlandse Handboog Bond | 220 | 224 | 230 | -1,8% | -2,6% |
| Nederlandse IJshockey Bond | 40 | 41 | 44 | -2,4% | -6,8% |
| Nederlandse Indoor en Outdoor Bowls Bond | 34 | 35 | 35 | -2,9% | 0,0% |
| Nederlandse Jeu de Boules Bond | 202 | 204 | 203 | -1,0% | 0,5% |
| Nederlandse Klootschietbond | 68 | 69 | 70 | -1,4% | -1,4% |
| Nederlandse Kruisboog Bond | 51 | 75 | 63 | -32,0% | 19,0% |
| Nederlandse Minigolf Bond | 28 | 28 | 30 | 0,0% | -6,7% |
| Nederlandse Onderwatersport Bond | 289 | 294 | 280 | -1,7% | 5,0% |
| Nederlandse Roller sports en Bandy Bond | 19 | 19 | 18 | 0,0% | 5,6% |
| Nederlandse Rugby Bond | 85 | 85 | 82 | 0,0% | 3,7% |
| Nederlandse Ski Vereniging | 59 | 60 | 60 | -1,7% | 0,0% |
| Nederlandse Tafeltennis Bond | 544 | 559 | 568 | -2,7% | -1,6% |
| Nederlandse Toer Fiets Unie | 517 | 515 | 507 | 0,4% | 1,6% |
| Nederlandse Triathlon Bond | 131 | 129 | 125 | 1,6% | 3,2% |
| Nederlandse Volleybal Bond | 1.047 | 1.064 | 1.076 | -1,6% | -1,1% |
| Nederlandse Wandelsport Bond | - | - | 521 | - | - |
| Nederlandse Waterski en Wakeboard Bond | 30 | 31 | 32 | -3,2% | -3,1% |
| Reddingsbrigade Nederland | 166 | 166 | 173 | 0,0% | -4,0% |
| Sportvisserij Nederland | 818 | 824 | 838 | -0,7% | -1,7% |
| Squash Bond Nederland | 91 | 80 | 88 | 13,8% | -9,1% |
| Survivalrun Bond Nederland | 73 | - | - | - | - |
| Taekwondo Bond Nederland | 146 | 153 | 153 | -4,6% | 0,0% |
| Watersportverbond | 385 | 388 | 404 | -0,8% | -4,0% |
| TOTAAL | 24.546 | 24.669 | 24.794 | -0,5% | -0,5% |

Terug naar hoofdstuk 4



Bijlage 8: Verdeling aantal lidmaatschappen per type

| Sportbond | Totaal 2016 | Jongens < 18 jaar 2016 | Meisjes < 18 jaar 2016 | Mannen ≥ 18 jaar 2016 | Vrouwen ≥ 18 jaar 2016 | Totaal 2015 | Jongens < 18 jaar 2015 | Meisjes < 18 jaar 2015 | Mannen ≥ 18 jaar 2015 | Vrouwen ≥ 18 jaar 2015 | Totaal 2014 | Jongens < 18 jaar 2014 | Meisjes < 18 jaar 2014 | Mannen ≥ 18 jaar 2014 | Vrouwen ≥ 18 jaar 2014 | Individueel | Semi | Team |
|---|------------------|------------------------|------------------------|-----------------------|------------------------|------------------|------------------------|------------------------|-----------------------|------------------------|------------------|------------------------|------------------------|-----------------------|------------------------|-------------|----------|----------|
| Aikido Nederland | 3.724 | 1.012 | 525 | 1.767 | 420 | 3.630 | 970 | 494 | 1.765 | 401 | 3.776 | 1.038 | 472 | 1.867 | 399 | 1 | | |
| Algemene Nederlandse Sjoelbond | 1.233 | 9 | 15 | 612 | 597 | 1.343 | 10 | 15 | 641 | 677 | 1.346 | 9 | 14 | 635 | 688 | 1 | | |
| Atletiekunie | 139.654 | 20.071 | 18.639 | 50.583 | 50.361 | 140.271 | 19.644 | 17.733 | 51.373 | 51.521 | 140.116 | 19.189 | 16.597 | 51.563 | 52.767 | 1 | | |
| Bob en Sleebond Nederland | 76 | 0 | 0 | 64 | 12 | 92 | 4 | 1 | 70 | 17 | 82 | 5 | 1 | 64 | 12 | 1 | | |
| Holland Surfing Association | 574 | 35 | 8 | 433 | 98 | 600 | 44 | 9 | 440 | 107 | 623 | 40 | 9 | 459 | 115 | 1 | | |
| KNAC Nationale Autosport Federatie | 10.272 | 554 | 89 | 8.696 | 933 | 8.734 | 502 | 79 | 7.438 | 715 | 10.050 | 552 | 91 | 8.603 | 804 | 1 | | |
| KNBLO Wandelsportorganisatie Nederland | - | - | - | - | 0 | - | - | - | - | - | 43.959 | 246 | 253 | 19.969 | 23.491 | 1 | | |
| Koninklijke Nederlandsche Kegel Bond | 3.931 | 20 | 15 | 2.352 | 1.544 | 4.135 | 21 | 24 | 2.392 | 1.698 | 4.417 | 24 | 21 | 2.534 | 1.838 | 1 | | |
| Koninklijke Nederlandsche Kolfbond | 547 | 0 | 0 | 359 | 188 | 549 | 0 | 0 | 355 | 194 | 579 | 0 | 0 | 369 | 210 | 1 | | |
| Koninklijke Nederlandsche Motorboot Club | 361 | 1 | 0 | 334 | 26 | 399 | 1 | 0 | 365 | 33 | 428 | 1 | 0 | 395 | 32 | 1 | | |
| Koninklijke Nederlandsche Roei Bond | 33.595 | 1.417 | 1.003 | 15.594 | 15.581 | 32.627 | 1.474 | 979 | 15.276 | 14.898 | 32.231 | 1.542 | 1.003 | 15.137 | 14.549 | 1 | | |
| Koninklijke Nederlandsche Schaatsenrijders Bond | 35.685 | 5.315 | 7.441 | 16.039 | 6.890 | 34.387 | 5.326 | 6.974 | 15.557 | 6.530 | 80.341 | 3.431 | 3.529 | 45.206 | 28.175 | 1 | | |
| Koninklijke Nederlandsche Wielren Unie | 35.086 | 7.543 | 1.670 | 22.739 | 3.134 | 36.001 | 7.844 | 1.823 | 23.124 | 3.210 | 33.827 | 7.676 | 1.763 | 21.709 | 2.679 | 1 | | |
| Koninklijke Nederlandse Bijlart Bond | 31.564 | 169 | 22 | 29.460 | 1.913 | 29.648 | 176 | 15 | 27.831 | 1.626 | 30.724 | 230 | 30 | 28.665 | 1.799 | 1 | | |
| Koninklijke Nederlandse Golf Federatie | 385.991 | 7.565 | 3.098 | 251.814 | 123.514 | 382.236 | 8.082 | 3.309 | 248.145 | 122.700 | 394.370 | 8.945 | 3.693 | 255.283 | 126.449 | 1 | | |
| Koninklijke Nederlandse Gymnastiek Unie | 309.460 | 49.305 | 184.571 | 13.176 | 62.408 | 303.650 | 46.555 | 181.087 | 12.590 | 63.418 | 241.435 | 30.087 | 137.611 | 12.298 | 61.439 | 1 | | |
| Koninklijke Nederlandse Hippische Sportfederatie | 197.951 | 3.989 | 66.868 | 27.310 | 99.784 | 200.315 | 4.365 | 68.897 | 28.761 | 98.292 | 210.532 | 4.482 | 69.039 | 31.520 | 105.491 | 1 | | |
| Koninklijke Nederlandse Klim- en Bergsportvereniging | 60.389 | 4.653 | 3.954 | 32.693 | 19.089 | 58.766 | 4.547 | 3.878 | 31.828 | 18.513 | 57.926 | 4.417 | 3.790 | 31.517 | 18.202 | 1 | | |
| Koninklijke Nederlandse Krachtsport en Fitnessfederatie | 6.569 | 159 | 55 | 3.428 | 2.927 | 6.088 | 186 | 58 | 3.166 | 2.844 | 6.088 | 170 | 62 | 3.056 | 2.800 | 1 | | |
| Koninklijke Nederlandse Motorrijders Vereniging | 53.422 | 3.716 | 336 | 44.339 | 5.031 | 50.154 | 3.426 | 275 | 41.487 | 4.966 | 52.721 | 3.694 | 274 | 43.468 | 5.285 | 1 | | |
| Koninklijke Nederlandse Schietsport Associatie | 38.221 | 798 | 155 | 34.247 | 3.021 | 37.656 | 853 | 129 | 33.769 | 2.905 | 37.529 | 1.419 | 212 | 33.202 | 2.696 | 1 | | |
| Koninklijke Nederlandse Vereniging voor Luchtvaart | 14.522 | 500 | 83 | 12.887 | 1.052 | 14.589 | 551 | 81 | 12.881 | 1.076 | 15.280 | 618 | 81 | 13.449 | 1.132 | 1 | | |
| Koninklijke Nederlandse Zwembond | 140.565 | 35.334 | 37.787 | 36.906 | 30.538 | 137.098 | 35.628 | 37.480 | 34.138 | 29.852 | 138.436 | 36.504 | 38.546 | 33.215 | 30.171 | 1 | | |
| Koninklijke Wandel Bond Nederland | 96.751 | 14.264 | 15.483 | 28.597 | 38.407 | 105.948 | 19.292 | 20.465 | 28.376 | 37.815 | - | - | - | - | - | 1 | | |
| Nederlandse Beugel Bond | 1.269 | 27 | 3 | 1.040 | 199 | 1.257 | 34 | 8 | 1.019 | 196 | 1.275 | 44 | 14 | 1.021 | 196 | 1 | | |
| Nederlandse Bowling Federatie | 10.277 | 574 | 181 | 6.822 | 2.700 | 10.831 | 617 | 202 | 7.148 | 2.864 | 11.394 | 670 | 231 | 7.430 | 3.063 | 1 | | |
| Nederlandse Darts Bond | 31.984 | 481 | 57 | 28.732 | 2.714 | 31.317 | 471 | 42 | 28.047 | 2.757 | 30.604 | 420 | 50 | 27.333 | 2.801 | 1 | | |
| Nederlandse Handboog Bond | 10.546 | 1.865 | 742 | 6.382 | 1.557 | 10.441 | 1.932 | 648 | 6.355 | 1.506 | 10.182 | 1.957 | 514 | 6.281 | 1.430 | 1 | | |
| Nederlandse IJshockey Bond | 5.789 | 1.281 | 191 | 3.760 | 557 | 5.601 | 1.263 | 166 | 3.632 | 540 | 5.585 | 1.302 | 165 | 3.593 | 525 | 1 | | |
| Nederlandse Indoor en Outdoor Bowls Bond | 1.014 | 0 | 2 | 570 | 442 | 1.033 | 1 | 3 | 573 | 456 | 1.103 | 1 | 1 | 613 | 488 | 1 | | |
| Nederlandse Jeu de Boules Bond | 16.984 | 98 | 40 | 10.286 | 6.560 | 17.065 | 97 | 38 | 10.363 | 6.567 | 17.245 | 100 | 51 | 10.440 | 6.654 | 1 | | |
| Nederlandse Klootschietbond | 3.323 | 395 | 124 | 2.351 | 453 | 3.451 | 406 | 136 | 2.424 | 485 | 3.512 | 410 | 139 | 2.465 | 498 | 1 | | |
| Nederlandse Kruisboog Bond | 2.726 | 34 | 14 | 1.914 | 764 | 2.774 | 41 | 17 | 1.951 | 765 | 3.032 | 59 | 34 | 2.100 | 839 | 1 | | |
| Nederlandse Minigolf Bond | 476 | 9 | 5 | 309 | 153 | 504 | 12 | 6 | 325 | 161 | 473 | 5 | 0 | 320 | 148 | 1 | | |
| Nederlandse Onderwatersport Bond | 14.043 | 808 | 546 | 9.751 | 2.938 | 16.121 | 969 | 620 | 11.062 | 3.470 | 16.522 | 1.030 | 652 | 11.305 | 3.535 | 1 | | |
| Nederlandse Ski Vereniging | 71.019 | 6.503 | 6.219 | 32.224 | 26.073 | 74.549 | 7.073 | 6.450 | 33.533 | 27.493 | 82.355 | 7.019 | 6.462 | 38.103 | 30.771 | 1 | | |
| Nederlandse Toer Fiets Unie | 67.322 | 1.831 | 365 | 56.961 | 8.165 | 65.669 | 1.790 | 395 | 55.842 | 7.642 | 62.619 | 1.602 | 354 | 53.534 | 7.129 | 1 | | |
| Nederlandse Triathlon Bond | 25.266 | 488 | 314 | 17.820 | 6.644 | 23.635 | 942 | 611 | 16.503 | 5.579 | 8.333 | 222 | 153 | 5.967 | 1.991 | 1 | | |
| Nederlandse Wandelsport Bond | - | - | - | - | - | - | - | - | - | - | 56.583 | 14.383 | 14.263 | 12.478 | 15.459 | 1 | | |
| Nederlandse Waterski en Wakeboard Bond | 1.412 | 126 | 56 | 1.091 | 139 | 1.448 | 79 | 35 | 1.144 | 190 | 1.493 | 88 | 48 | 1.189 | 168 | 1 | | |
| Sportvisserij Nederland | 562.653 | 51.662 | 2.931 | 483.882 | 24.178 | 572.648 | 58.302 | 3.013 | 487.304 | 24.029 | 587.338 | 63.135 | 3.250 | 496.037 | 24.916 | 1 | | |
| Survivalrun Bond Nederland | 7.589 | 1.224 | 758 | 4.383 | 1.224 | - | - | - | - | - | - | - | - | - | - | 1 | | |
| Watersportverbond | 69.575 | 3.596 | 2.112 | 54.632 | 9.235 | 76.912 | 3.897 | 2.296 | 60.512 | 10.207 | 80.020 | 3.955 | 2.396 | 63.642 | 10.027 | 1 | | |
| TOTAAL | 2.503.410 | 227.431 | 356.477 | 1.357.339 | 562.163 | 2.504.338 | 237.427 | 358.491 | 1.349.505 | 558.915 | 2.516.484 | 220.721 | 305.868 | 1.398.034 | 591.861 | 43 | 0 | 0 |



| Sportbond | Totaal 2016 | Jongens < 18 jaar 2016 | Meisjes < 18 jaar 2016 | Mannen ≥ 18 jaar 2016 | Vrouwen ≥ 18 jaar 2016 | Totaal 2015 | 34/25 | | | | Totaal 2014 | Jongens < 18 jaar 2014 | Meisjes < 18 jaar 2014 | Mannen ≥ 18 jaar 2014 | Vrouwen ≥ 18 jaar 2014 | Individueel | Semi | Team |
|---|----------------|------------------------------|------------------------------|-----------------------------|------------------------------|----------------|------------------------------|------------------------------|-----------------------------|------------------------------|----------------|------------------------------|------------------------------|-----------------------------|------------------------------|-------------|-----------|----------|
| | | | | | | | Jongens < 18 jaar 2015 | Meisjes < 18 jaar 2015 | Mannen ≥ 18 jaar 2015 | Vrouwen ≥ 18 jaar 2015 | | | | | | | | |
| Badminton Nederland | 40.989 | 6.764 | 6.430 | 17.173 | 10.622 | 42.716 | 7.107 | 6.901 | 17.681 | 11.027 | 45.246 | 7.785 | 7.591 | 18.259 | 11.611 | | 1 | |
| Federatie Oosterse Gevechtskunsten | 9.034 | 2.366 | 871 | 4.471 | 1.326 | 10.164 | 3.251 | 1.066 | 4.403 | 1.444 | 8.186 | 1.915 | 715 | 4.232 | 1.324 | | 1 | |
| Gehandicaptensport Nederland | 13.414 | 864 | 547 | 6.463 | 5.540 | 12.739 | 840 | 523 | 5.546 | 5.830 | 12.821 | 739 | 411 | 5.869 | 5.802 | | 1 | |
| Judo Bond Nederland | 54.658 | 29.786 | 8.986 | 13.157 | 2.729 | 55.375 | 30.670 | 9.009 | 13.203 | 2.493 | 57.842 | 32.121 | 9.306 | 13.817 | 2.598 | | 1 | |
| Karate-Do Bond Nederland | 8.569 | 2.362 | 1.432 | 3.598 | 1.177 | 8.514 | 2.445 | 1.485 | 3.514 | 1.070 | 8.774 | 2.654 | 1.532 | 3.532 | 1.056 | | 1 | |
| Koninklijke Nederlandse Algemene Schermbond | 3.111 | 1.328 | 349 | 1.071 | 363 | 3.079 | 1.324 | 328 | 1.057 | 370 | 3.086 | 1.309 | 308 | 1.065 | 404 | | 1 | |
| Koninklijke Nederlandse Dambond | 4.182 | 321 | 87 | 3.678 | 96 | 4.491 | 431 | 105 | 3.856 | 99 | 4.776 | 449 | 103 | 4.119 | 105 | | 1 | |
| Koninklijke Nederlandse Lawn Tennis Bond | 582.918 | 63.654 | 52.655 | 250.371 | 216.238 | 599.012 | 67.239 | 55.427 | 255.099 | 221.247 | 622.807 | 72.510 | 58.878 | 262.708 | 228.711 | | 1 | |
| Koninklijke Nederlandse Schaak Bond | 23.682 | 7.788 | 1.758 | 13.660 | 476 | 23.206 | 7.198 | 1.408 | 14.032 | 568 | 23.722 | 6.949 | 1.452 | 14.827 | 494 | | 1 | |
| Nederlandse Algemene Danssport Bond | 1.172 | 44 | 49 | 571 | 508 | 1.205 | 58 | 72 | 549 | 526 | 4.468 | 215 | 249 | 1.919 | 2.085 | | 1 | |
| Nederlandse Boks bond | 4.605 | 603 | 181 | 3.230 | 591 | 3.168 | 373 | 103 | 2.325 | 367 | 3.337 | 331 | 76 | 2.550 | 380 | | 1 | |
| Nederlandse Go Bond | 507 | 23 | 4 | 443 | 37 | 534 | 7 | 5 | 484 | 38 | 519 | 10 | 3 | 472 | 34 | | 1 | |
| Nederlandse Tafeltennis Bond | 27.742 | 5.095 | 1.334 | 18.032 | 3.281 | 28.431 | 5.505 | 1.396 | 18.198 | 3.332 | 29.574 | 6.144 | 1.465 | 18.486 | 3.479 | | 1 | |
| Squash Bond Nederland | 7.061 | 218 | 85 | 5.654 | 1.104 | 9.730 | 231 | 90 | 7.803 | 1.606 | 11.849 | 271 | 124 | 9.339 | 2.115 | | 1 | |
| Taekwondo Bond Nederland | 6.253 | 2.534 | 1.537 | 1.621 | 561 | 6.775 | 2.851 | 1.645 | 1.713 | 566 | 6.973 | 3.032 | 1.609 | 1.780 | 552 | | 1 | |
| TOTAAL | 787.897 | 123.750 | 76.305 | 343.193 | 244.649 | 809.139 | 129.530 | 79.563 | 349.463 | 250.583 | 843.980 | 136.434 | 83.822 | 362.974 | 260.750 | 0 | 15 | 0 |

| Sportbond | Totaal 2016 | Jongens < 18 jaar 2016 | Meisjes < 18 jaar 2016 | Mannen ≥ 18 jaar 2016 | Vrouwen ≥ 18 jaar 2016 | Totaal 2015 | Jongens < 18 jaar 2015 | Meisjes < 18 jaar 2015 | Mannen ≥ 18 jaar 2015 | Vrouwen ≥ 18 jaar 2015 | Totaal 2014 | Jongens < 18 jaar 2014 | Meisjes < 18 jaar 2014 | Mannen ≥ 18 jaar 2014 | Vrouwen ≥ 18 jaar 2014 | Individueel | Semi | Team |
|---|------------------|------------------------------|------------------------------|-----------------------------|------------------------------|------------------|------------------------------|------------------------------|-----------------------------|------------------------------|------------------|------------------------------|------------------------------|-----------------------------|------------------------------|-------------|----------|-----------|
| | | | | | | | | | | | | | | | | | | |
| Koninklijk Nederlands Korfbal Verbond | 85.688 | 13.330 | 26.700 | 22.083 | 23.575 | 85.963 | 13.469 | 27.075 | 22.086 | 23.333 | 89.644 | 13.567 | 27.882 | 23.022 | 25.173 | | | 1 |
| Koninklijke Nederlandse Baseball en Softball Bond | 21.059 | 6.252 | 2.219 | 9.073 | 3.515 | 21.257 | 6.428 | 2.187 | 9.022 | 3.620 | 21.843 | 6.574 | 2.130 | 9.380 | 3.759 | | | 1 |
| Koninklijke Nederlandse Cricket Bond | 5.690 | 1.067 | 195 | 4.228 | 200 | 5.230 | 1.267 | 161 | 3.626 | 176 | 5.115 | 1.054 | 155 | 3.694 | 212 | | | 1 |
| Koninklijke Nederlandse Hockey Bond | 253.351 | 53.197 | 117.965 | 42.186 | 40.003 | 251.287 | 53.534 | 117.011 | 41.625 | 39.117 | 248.742 | 54.390 | 116.690 | 40.190 | 37.472 | | | 1 |
| Koninklijke Nederlandse Kaats Bond | 12.653 | 1.958 | 1.443 | 6.709 | 2.543 | 13.776 | 2.136 | 1.518 | 7.307 | 2.815 | 14.127 | 2.204 | 1.581 | 7.483 | 2.859 | | | 1 |
| Koninklijke Nederlandse Voetbal Bond | 1.231.561 | 503.511 | 89.217 | 574.960 | 63.873 | 1.227.080 | 501.535 | 84.519 | 579.045 | 61.981 | 1.213.720 | 519.001 | 82.218 | 556.887 | 55.614 | | | 1 |
| Nederland Lacrosse | 931 | 23 | 32 | 386 | 490 | 797 | 16 | 18 | 341 | 422 | 770 | 18 | 20 | 337 | 395 | | | 1 |
| Nederlands Handbal Verbond | 49.378 | 4.510 | 18.162 | 9.769 | 16.937 | 49.379 | 4.977 | 19.571 | 9.306 | 15.525 | 49.784 | 4.990 | 19.924 | 9.400 | 15.470 | | | 1 |
| Nederlandse Basketball Bond | 49.345 | 18.977 | 6.844 | 17.137 | 6.387 | 50.390 | 19.164 | 6.855 | 17.661 | 6.710 | 52.606 | 19.089 | 6.692 | 19.427 | 7.398 | | | 1 |
| Nederlandse Bridge Bond | 115.813 | 73 | 25 | 49.178 | 66.537 | 115.713 | 96 | 33 | 47.856 | 67.728 | 115.845 | 76 | 26 | 48.098 | 67.645 | | | 1 |
| Nederlandse Curling Bond | 141 | 17 | 12 | 88 | 24 | 163 | 24 | 10 | 99 | 30 | 160 | 21 | 8 | 98 | 33 | | | 1 |
| Nederlandse Drakenboot Federatie | 272 | 3 | 1 | 166 | 102 | 272 | 3 | 1 | 167 | 101 | 324 | 6 | 6 | 215 | 97 | | | 1 |
| Nederlandse Floorbal en Unihockeybond | 1.192 | 413 | 154 | 402 | 223 | 1.417 | 443 | 172 | 501 | 301 | 1.401 | 436 | 185 | 502 | 278 | | | 1 |
| Nederlandse Frisbee Bond | 1.417 | 203 | 110 | 752 | 352 | 1.033 | 146 | 76 | 567 | 244 | 1.100 | 137 | 70 | 613 | 280 | | | 1 |
| Nederlandse Rolier sports en Bandy Bond | 721 | 37 | 351 | 153 | 180 | 698 | 37 | 333 | 134 | 194 | 737 | 36 | 393 | 131 | 177 | | | 1 |
| Nederlandse Rugby Bond | 14.531 | 6.192 | 756 | 6.492 | 1.091 | 13.144 | 5.724 | 710 | 5.770 | 940 | 11.887 | 4.718 | 513 | 5.643 | 1.013 | | | 1 |
| Nederlandse Volleybal Bond | 117.053 | 9.647 | 42.424 | 30.061 | 34.921 | 116.820 | 9.676 | 42.670 | 30.233 | 34.241 | 118.295 | 10.027 | 43.048 | 30.712 | 34.508 | | | 1 |
| Reddingsbrigade Nederland | 22.971 | 5.025 | 4.807 | 7.497 | 5.642 | 22.974 | 5.447 | 5.148 | 6.973 | 5.406 | 22.983 | 5.808 | 5.439 | 6.622 | 5.114 | | | 1 |
| TOTAAL | 1.985.471 | 624.873 | 311.444 | 782.481 | 266.673 | 1.978.833 | 624.621 | 308.094 | 783.168 | 262.950 | 1.970.750 | 642.597 | 307.000 | 763.606 | 257.547 | 0 | 0 | 19 |



Colofon

Titel

Lidmaatschappen NOC*NSF over 2016

Tekst

Hilde Gerritsen / Marit van Genderen

Gegevensverwerking en opmaak

Wouter van den Hul / Marit van Genderen

Druk

Repro, NOC*NSF

NOC*NSF-publicatienummer:

Uitgave

NOC*NSF

Afdeling Sportparticipatie

Postbus 302

6800 AH Arnhem

tel. 026-4834400

www.nocnsf.nl

Deze publicatie kan worden gedownload via de website van NOC*NSF: www.nocnsf.nl/ledentallen.

Arnhem, september 2017